



UNIVERSIDAD
NACIONAL DE
INGENIERIA

Estadística UNI 2001



OFICINA CENTRAL DE PLANIFICACION

UNIVERSIDAD NACIONAL DE INGENIERIA

OFICINA CENTRAL DE PLANIFICACION

ING. ROBERTO MORALES MORALES

Rector

ING. AURELIO PADILLA RIOS

Vice-Rector

Dr. DAVID ARANAGA MANRIQUE

Jefe

Oficina Central de Planificación

UNIDADES

Unidad de Presupuesto - Econ. Esther Gómez Cubillas

Unidad de Planeamiento - Econ, Janet Enríquez Nuñovero

Unidad de Cooperación Técnica - Lic. Marlon Garay Rodríguez

Unidad de Estadística - Lic. Rita Guzmán López

Unidad de Programación e Inversiones- Arq. Susana Rossi Chang

Área de Informática - Asistente Tec. Hernán Néstor Toranzo Arévalo

CREDITOS

Jefe de la Oficina Central de Planificación: Arq. JUAN LUIS PALACIOS ROJAS
Encargada de la Unidad de Estadística de la OCPLA UNI: RITA ROCÍO GUZMÁN LÓPEZ
Diseño Gráfico: Tec. HERNÁN TORANZO AREVALO

Publicación de la Oficina Central de Planificación de la Universidad Nacional de Ingeniería - 2002

INDICE

PRESENTACION

RELACION DE SIGLAS

ESPECIALIDADES POR CANAL

CAPITULO 1

Los Postulantes.....4

CAPITULO 2

Los Estudiantes.....45

CAPITULO 3

Los Egresados.....67

CAPITULO 4

Personal Docente y Administrativo81

CAPITULO 5

Aspectos Presupuestales100

CAPITULO 6

La Biblioteca113

CAPITULO 7

El Servicio Médico127

CAPITULO 8

Otras Actividades Universitarias142

PRESENTACION

La Oficina Central de Planificación, a través de su Unidad de Estadística, presenta a la Comunidad Universitaria el Boletín "Estadística UNI 2001", documento que muestra en forma cuantificada el funcionamiento de esta casa de estudios.

Este es el 8^{vo} año consecutivo en que se acopia, procesa y divulga abundante y confiable información estadística sobre los postulantes, los estudiantes, egresados, personal docente, administrativo, aspectos presupuestales, biblioteca, servicio médico, actividades culturales, proyección social, relaciones interinstitucionales e investigación de nuestra Casa de Estudios.

El Boletín "Estadística UNI 2001", constituye un poderoso instrumento que permite evaluar y proyectar buena parte de nuestra labor como Universidad.

Nuestro agradecimiento a todas las Facultades, Oficinas Centrales y Organos Desconcentrados que han proporcionado información, contribuyendo a que nuestra Oficina, continúe elaborando el Boletín Estadístico de la Universidad Nacional de Ingeniería.

Esperamos seguir continuar recibiendo los aportes y colaboración de la comunidad universitaria para mantener actualizada la información y del esfuerzo editorial de esta oficina central.

Dr. David Aranaga Manrique
Jefe de la Oficina Central de Planificación

Relación de Siglas

RELACION DE SIGLAS

FACULTADES:

FIA	:	Facultad de Ingeniería Ambiental.
FAUA	:	Facultad de Arquitectura, Urbanismo y Artes.
FC	:	Facultad de Ciencias.
FIC	:	Facultad de Ingeniería Civil.
FIECS	:	Facultad de Ingeniería Económica y Ciencias Sociales.
FIEE	:	Facultad de Ingeniería Eléctrica y Electrónica.
FIGMM	:	Facultad de Ingeniería Geológica, Minera y Metalúrgica.
FIIS	:	Facultad de Ingeniería Industrial y de Sistemas.
FIM	:	Facultad de Ingeniería Mecánica.
FIP	:	Facultad de Ingeniería Petróleo y Petroquímica.
FIQM	:	Facultad de Ingeniería Química y Manufacturera.

OTROS:

PIM	:	Presupuesto Institucional Modificado
ADUNI	:	Asociación de Docentes de la UNI.
ARUNI	:	Asociación de Residentes de la UNI.
C.C.-UNI	:	Centro de Computo de la UNI.
CEPRE-UNI	:	Centro de Estudios Preuniversitarios de la UNI.
CEPS	:	Centro de Extensión y Proyección Social.
CISMID	:	Centro Peruano Japonés de Investigación Sísmica y Mitigación de Desastres.
CER	:	Centro de Energías Renovables.
IGI	:	Instituto General de Investigación.
IMCA	:	Instituto de Matemática y Ciencias Afines
MEF	:	Ministerio de Economía y Finanzas.
MGP	:	Marina de Guerra del Perú.
OCPLA	:	Oficina Central de Planificación.
ORCE	:	Oficina de Registro Central y Estadística.
OCBU	:	Oficina Central de Bienestar Universitario
R.R.	:	Resolución Rectoral.
SUTUNI	:	Sindicato Unico de Trabajadores de la UNI.
UNI	:	Universidad Nacional de Ingeniería.

**ESPECIALIDADES QUE COMPRENEN LOS DIFERENTES CANALES EN EL
PROCESO DE ADMISIÓN UNI - 2001**

Concurso de Admisión 2001 – 1

CANAL	ESPECIALIDAD
I	P1 Ing. Petróleo P2 Ing. Petroquímica Q1 Ing. Química Q2 Ing. Textil
II	L1 Ing. Eléctrica L2 Ing. Electrónica L3 Ing. de Telecomunicaciones N1 Física N2 Matemática N3 Química N5 Ing. Física
III	E1 Ing. Económica E2 Ing. Estadística I1 Ing. Industrial I2 Ing. De Sistemas
IV	C1 Ing. Civil S1 Ing. Sanitaria S2 Ing. De Higiene y Seguridad Industrial
V	A1 Arquitectura
VI	G1 Ing. Geológica G2 Ing. Metalúrgica G3 Ing. De Minas M3 Ing. Mecánica M4 Ing. Mecánica-Eléctrica M5 Ing. Naval M6 Ing. Mecatrónica

Concurso de Admisión 2001– 2

CANAL	ESPECIALIDAD
I	P1 Ing. Petróleo P2 Ing. Petroquímica Q1 Ing. Química Q2 Ing. Textil
II	L1 Ing. Eléctrica L2 Ing. Electrónica L3 Ing. de Telecomunicaciones N1 Física N2 Matemática N3 Química N5 Ing. Física
III	E1 Ing. Económica E2 Ing. Estadística I1 Ing. Industrial I2 Ing. De Sistemas
IV	C1 Ing. Civil S1 Ing. Sanitaria S2 Ing. De Higiene y Seguridad Industrial
V	A1 Arquitectura
VI	G1 Ing. Geológica G2 Ing. Metalúrgica G3 Ing. De Minas M3 Ing. Mecánica M4 Ing. Mecánica-Eléctrica M5 Ing. Naval M6 Ing. Mecatrónica

Capítulo 1. Los Postulantes

VACANTES POR FACULTAD, ADMISION 2001 - I
POR MODALIDAD DE EXAMEN DE ADMISION

FACULTAD	ESPECIALIDAD	CEPRE-UNI	EXONERADOS	EXAMEN DE ADMISION ORDINARIO	BACHILLERATO INTERNACIONAL	TOTAL VACANTES POR ESPECIALIDAD	TOTAL FACULTAD
ARQUITECTURA URBANISMO Y ARTES	A1 ARQUITECTURA	12	4	24	4	44	44
CIENCIAS	N1 FISICA	6	2	12	1	21	73
	N2 MATEMATICAS	6	2	12	1	21	
	N3 QUIMICA	6	2	12	0	20	
	N5 ING. FISICA	3	1	6	1	11	
INGENIERIA AMBIENTAL	S1 ING. SANITARIA	8	2	15	2	27	50
	S2 ING. DE HIGIENE Y SEG. INDUSTRIAL	7	2	13	1	23	
INGENIERIA CIVIL	C1 ING. CIVIL	30	10	60	4	104	104
INGENIERIA ECONOMICA Y CC.SS.	E1 ING. ECONOMICA	15	5	30	2	52	83
	E2 ING. ESTADISTICA	9	3	18	1	31	
INGENIERIA ELECTRICA Y ELECTRONICA	L1 ING. ELECTRICA	8	3	16	1	28	85
	L2 ING. ELECTRONICA	8	3	16	2	29	
	L3 ING. DE TELECOMUNICACIONES	8	3	16	1	28	
INGENIERIA GEOLOGICA, MINERA Y METALURGICA	G1 ING. GEOLOGICA	6	2	12	1	21	63
	G2 ING. METALURGICA	6	2	12	1	21	
	G3 ING. DE MINAS	6	2	12	1	21	
INGENIERIA INDUSTRIAL Y DE SISTEMAS	I1 ING. INDUSTRIAL	12	4	24	1	41	83
	I2 ING. DE SISTEMAS	12	4	24	2	42	
INGENIERIA MECANICA	M3 ING. MECANICA	8	2	16	1	27	93
	M4 ING. MEC. ELECTRICA	8	3	16	1	28	
	M5 ING. NAVAL	5	2	11	1	19	
	M6 ING. MECATRONICA	5	2	11	1	19	
INGENIERIA DE PETROLEO	P1 ING. DE PETROLEO	5	1	9	2	17	28
	P2 ING. PETROQUIMICA	3	1	6	1	11	
INGENIERIA QUIMICA Y MANUFACTURERA	Q1 ING. QUIMICA	13	5	27	2	47	68
	Q2 ING. TEXTIL	6	2	12	1	21	
TOTAL		221	74	442	37	774	774
DEPORTISTAS DESTACADOS							11
BACHILLERATO PERUANO							22
TOTAL VACANTES							807

FUENTE: OCAD-FEBRERO-2002

CUADRO N° 1.2

VACANTES POR FACULTADES, ADMISION 2001 - I
 POR TRASLADO EXTERNO, SEGUNDA PROFESION,
 CONVENIO "ANDRES BELLO"

FACULTAD	ESPECIALIDAD	TRASLADO EXTERNO	SEGUNDA PROFESION	CONVENIO A. BELLO	TOTAL FACULTAD
ARQUITECTURA URBANISMO Y ARTES	A1 ARQUITECTURA	4	4	2	10
CIENCIAS	N1 FISICA N2 MATEMATICAS N3 QUIMICA N5 ING. FISICA	1 2 1 0	1 1 1 1	1 1 1 1	12
INGENIERIA AMBIENTAL	S1 ING. SANITARIA S2 ING. DE HIGIENE Y SEG. INDUSTRIAL	3 1	1 1	1 1	8
INGENIERIA CIVIL	C1 ING. CIVIL	2	1	1	4
INGENIERIA ECONOMICA Y CC.SS.	E1 ING. ECONOMICA N4 ING. ESTADISTICA	4 0	3 0	2 0	9
INGENIERIA ELECTRICA Y ELECTRONICA	L1 ING. ELECTRICA L2 ING. ELECTRONICA L3 ING. DE TELECOMUNICACIONES	1 1 1	1 1 1	1 1 1	9
INGENIERIA GEOLOGICA MINERA Y METALURGICA	G1 ING. GEOLOGICA G2 ING. METALURGICA G3 ING. DE MINAS	2 2 2	1 1 1	1 1 1	12
INGENIERIA INDUSTRIAL Y DE SISTEMAS	I1 ING. INDUSTRIAL I2 ING. DE SISTEMAS	2 2	2 2	1 1	10
INGENIERIA MECANICA	M3 ING. MECANICA M4 ING. MEC. ELECTRICA M5 ING. NAVAL M6 ING. MECATRONICA	2 1 1 1	2 2 1 1	0 0 0 0	11
INGENIERIA DE PETROLEO	P1 ING. DE PETROLEO P2 ING. PETROQUIMICA	1 1	1 1	1 1	6
INGENIERIA QUIMICA Y MANUFACTURERA	Q1 ING. QUIMICA Q2 ING. TEXTIL	3 3	1 1	1 1	10
T O T A L E S		44	34	23	101

FUENTE: OCAD-FEBRERO 2002

NOTA:

* Las vacantes para Deportistas Destacados son supernumerarios (01 por Facultad).

* Las vacantes para Bachillerato Peruano son supernumerarios (02 por Facultad).

CUADRO N° 1.3

VACANTES POR FACULTADES, ADMISION 2001 - II
 POR MODALIDAD DE EXAMEN DE ADMISION

FACULTAD	ESPECIALIDAD	CEPRE-UNI	EXONERADOS	EXAMEN DE ADMISION ORDINARIO	BACHILLERATO INTERNACIONAL	TOTAL VACANTES POR ESPECIALIDAD	TOTAL FACULTAD
ARQUITECTURA URBANISMO Y ARTES	A1 ARQUITECTURA	12	4	24	3	43	43
CIENCIAS	N1 FISICA	6	2	12	0	20	72
	N2 MATEMATICAS	6	2	12	0	20	
	N3 QUIMICA	6	2	12	1	21	
	N5 ING. FISICA	3	1	6	1	11	
INGENIERIA AMBIENTAL	S1 ING. SANITARIA	6	2	13	1	22	40
	S2 ING. DE HIGIENE Y SEG. INDUSTRIAL	5	2	10	1	18	
INGENIERIA CIVIL	C1 ING. CIVIL	15	5	30	3	53	53
INGENIERIA ECONOMICA Y CC.SS.	E1 ING. ECONOMICA	15	5	30	2	52	82
	E2 ING. ESTADISTICA	9	3	18	0	30	
INGENIERIA ELECTRICA Y ELECTRONICA	L1 ING. ELECTRICA	4	1	7	1	13	39
	L2 ING. ELECTRONICA	4	1	7	1	13	
	L3 ING. DE TELECOMUNICACIONES	4	1	7	1	13	
INGENIERIA GEOLOGICA, MINERA Y METALURGIA	G1 ING. GEOLOGICA	6	2	12	1	21	63
	G2 ING. METALURGICA	6	2	12	1	21	
	G3 ING. DE MINAS	6	2	12	1	21	
INGENIERIA INDUSTRIAL Y DE SISTEMAS	I1 ING. INDUSTRIAL	12	4	24	1	41	83
	I2 ING. DE SISTEMAS	12	4	24	2	42	
INGENIERIA MECANICA	M3 ING. MECANICA	5	2	11	1	19	55
	M4 ING. MECANICA-ELECTRICA	4	1	8	1	14	
	M5 ING. NAVAL	2	1	5	0	8	
	M6 ING. MECATRONICA	4	1	8	1	14	
INGENIERIA DE PETROLEO	P1 ING. DE PETROLEO	5	2	8	2	17	27
	P2 ING. PETROQUIMICA	3	1	6	0	10	
INGENIERIA QUIMICA Y MANUFACTURERA	Q1 ING. QUIMICA	11	4	21	2	38	57
	Q2 ING. TEXTIL	5	2	11	1	19	
TOTAL		176	59	350	29	614	614
DEPORTISTAS DESTACADOS							11
TOTAL VACANTES							625

CUADRO N° 1.4

VACANTES POR FACULTADES, ADMISION 2001- II
 POR TRASLADO EXTERNO, SEGUNDA PROFESION,
 y CONVENIO "ANDRES BELLO"

FACULTAD	ESPECIALIDAD	TRASLADO EXTERNO	SEGUNDA PROFESION	CONVENIO ANDRES BELLO	TOTAL ESPECIALIDAD	TOTAL FACULTAD
ARQUITECTURA URBANISMO Y ARTES	A1 ARQUITECTURA	4	4	2	10	10
CIENCIAS	N1 FISICA	1	1	1	3	12
	N2 MATEMATICAS	2	1	1	4	
	N3 QUIMICA	1	1	1	3	
	N5 ING. FISICA	0	1	1	2	
INGENIERIA AMBIENTAL	S1 ING. SANITARIA	2	1	1	4	7
	S2 ING. DE HIGIENE Y SEG. INDUSTRIAL	1	1	1	3	
INGENIERIA CIVIL	C1 ING. CIVIL	1	1	1	3	3
ING. ECONOMICA Y CIENCIAS SOCIALES	E1 ING. ECONOMICA	4	3	2	9	9
	E2 ING. ESTADISTICA	0	0	0		
INGENIERIA ELECTRICA Y ELECTRONICA	L1 ING. ELECTRICA	1	1	1	3	9
	L2 ING. ELECTRONICA	1	1	1	3	
	L3 ING. DE TELECOMUNICACIONES	1	1	1	3	
INGENIERIA GEOLOGICA MINERA Y METALURGICA	G1 ING. GEOLOGICA	2	1	1	4	12
	G2 ING. METALURGICA	2	1	1	4	
	G3 ING. DE MINAS	2	1	1	4	
INGENIERIA INDUSTRIAL Y DE SISTEMAS	I1 ING. INDUSTRIAL	2	2	1	5	10
	I2 ING. DE SISTEMAS	2	2	1	5	
INGENIERIA MECANICA	M3 ING. MECANICA	0	0	0	0	0
	M4 ING. MECANICA-ELECTRICA	0	0	0	0	
	M5 ING. NAVAL	0	0	0	0	
	M6 ING. MECATRONICA	0	0	0	0	
INGENIERIA DE PETROLEO	P1 ING. DE PETROLEO	1	1	1	3	6
	P2 ING. PETROQUIMICA	1	1	1	3	
INGENIERIA QUIMICA Y MANUFACTURERA	Q1 ING. QUIMICA	3	1	1	5	10
	Q2 ING. TEXTIL	3	1	1	5	
TOTAL VACANTES		37	28	23	88	88

FUENTE: OCAD-FEBRERO 2002

CUADRO Nº 1.5

**NUMERO DE POSTULANTES AL PROCESO DE ADMISION DE LA UNI
POR CANALES Y SEGUN SEMESTRE - 2001**

AÑO	CANALES						TOTAL
	I	II	III	IV	V	VI	
2001-I	455	1,112	1,860	1,253	356	1,348	6,384
2001-II	421	591	1,136	759	287	900	4,094
PROMEDIO	438	852	1,498	1,006	322	1,124	5,239

FUENTE: OCAD-FEBRERO 2002

NOTA:

*Los promedios que arrojan cantidades decimales han sido redondeados.

*No se incluye Deportistas Destacados, Segunda Profesión, Traslado Externo y Convenios.

**GRAFICO Nº 1.5
NUMERO DE POSTULANTES AL PROCESO DE ADMISION DE LA UNI - 2001,
SEGUN CANAL AL QUE POSTULARON**

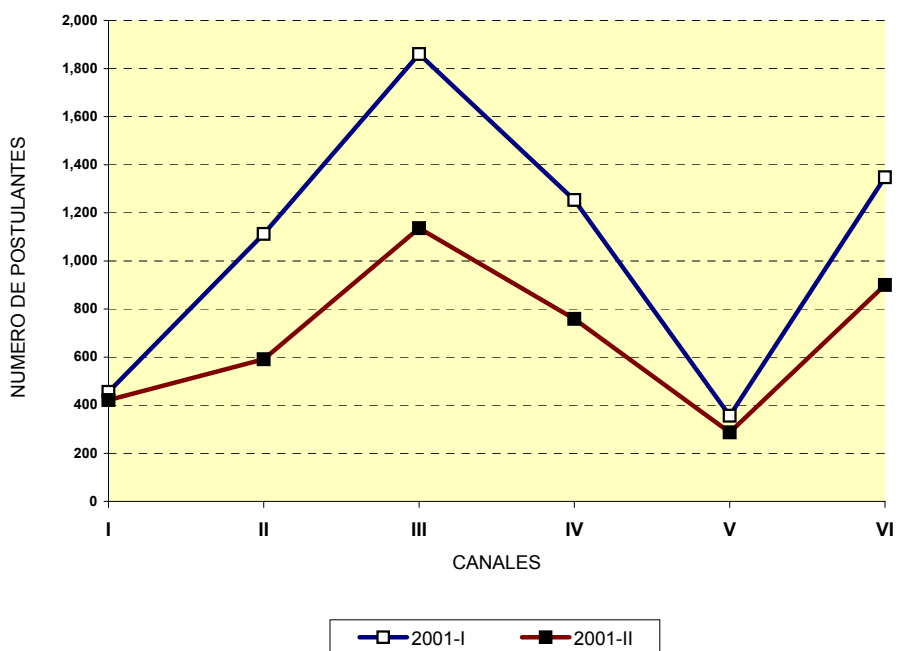

CUADRO N° 1.6

NUMERO DE POSTULANTES AL PROCESO DE ADMISION DE LA UNI, POR SEMESTRE Y SEGUN MODALIDAD AÑO 2001

MODALIDAD	2001 - I	2001 - II
EXONERADO 1er PUESTO	311	185
EXO. DEPORTISTA DESTACADO	11	6
ORDINARIO EXAMEN ADMISION	5,250	2,988
POST-CEPREUNI	769	854
POST-CEPREUNI - EXONERADO	34	67
BACHILLERATO PERUANO	19	0
BACHILLERATO INTERNACIONAL	1	0
TRASLADO EXTERNO	61	41
SEGUNDA PROFESION	3	2
OTROS CONVENIOS	0	0
TOTAL	6,459	4,143

FUENTE: OCAD-FEBRERO 2002

GRAFICO 1.6
NUMERO DE POSTULANTES A LA UNI,
SEGUN MODALIDAD DE INGRESO - 2001

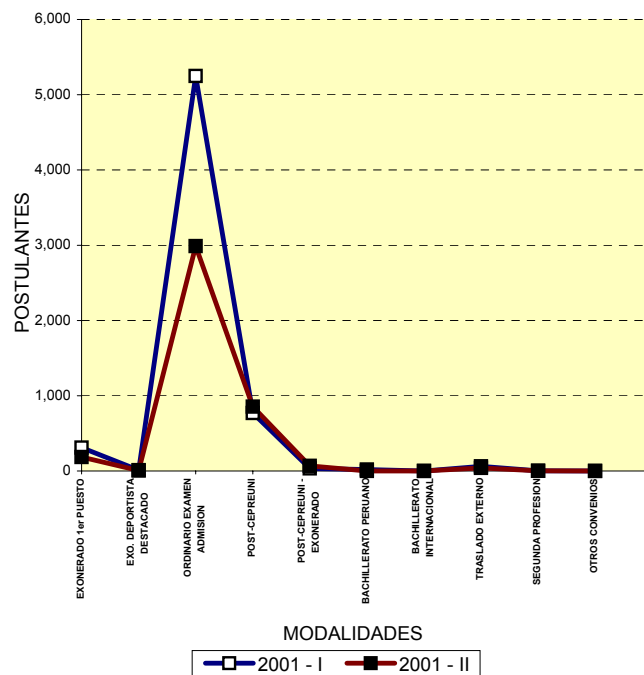

CUADRO N° 1.7

NUMERO DE POSTULANTES A LA UNIVERSIDAD, 2001
SEGUN SEXO Y SEMESTRE

CONCURSO	MASCULINO	FEMENINO	TOTAL
2001 - I	5,176	1,283	6,459
2001 - II	3,416	727	4,143
TOTAL	8,592	2,010	10,602

FUENTE: OCAD-FEBRERO 2002

GRAFICO N° 1.7
NUMERO DE POSTULANTES A LA UNI - 2001
SEGUN SEXO Y SEMESTRE

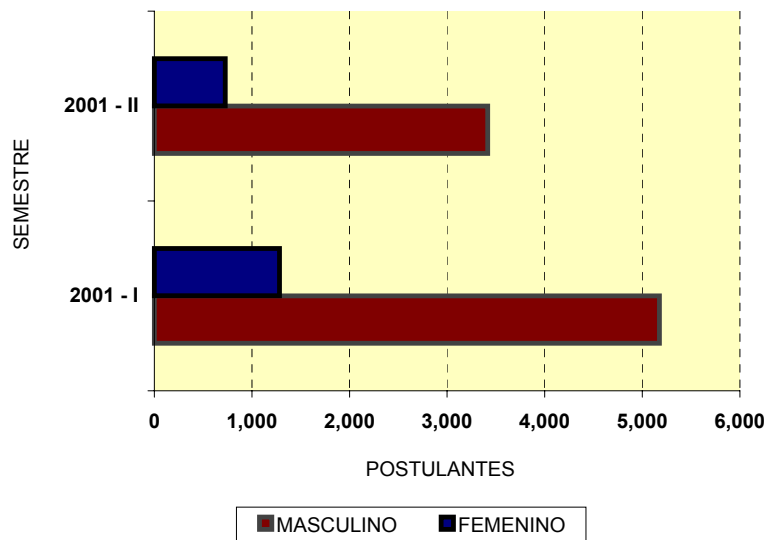

CUADRO N° 1.8

NUMERO DE POSTULANTES A LA UNIVERSIDAD-2001
 POR LUGAR DE NACIMIENTO Y SEMESTRE

DEPARTAMENTO	NUMERO DE POSTULANTES	
	CONCURSO 2001 - I	CONCURSO 2001 - II
AMAZONAS	67	41
ANCASH	219	131
ABANCAY	61	39
AREQUIPA	50	30
AYACUCHO	91	66
CAJAMARCA	72	40
CALLAO	207	131
CUSCO	70	43
HUANCAVELICA	87	55
HUANUCO	99	60
ICA	100	77
JUNIN	471	352
LA LIBERTAD	96	67
LAMBAYEQUE	52	40
LIMA	4,376	2,758
LORETO	38	21
MADRE DE DIOS	3	2
MOQUEGUA	15	5
PASCO	95	72
PIURA	48	31
PUNO	45	34
SAN MARTIN	44	27
TACNA	15	6
TUMBES	10	5
UCAYALI	16	7
EXTRANJEROS	12	3
TOTAL	6,459	4,143

FUENTE: OCAD-FEBRERO 2002

NOTA : Incluye postulantes en todas las modalidades.

GRAFICO N° 1.8
POSTULANTES POR LUGAR DE NACIMIENTO
 (NO SE HA CONSIDERADO LIMA)

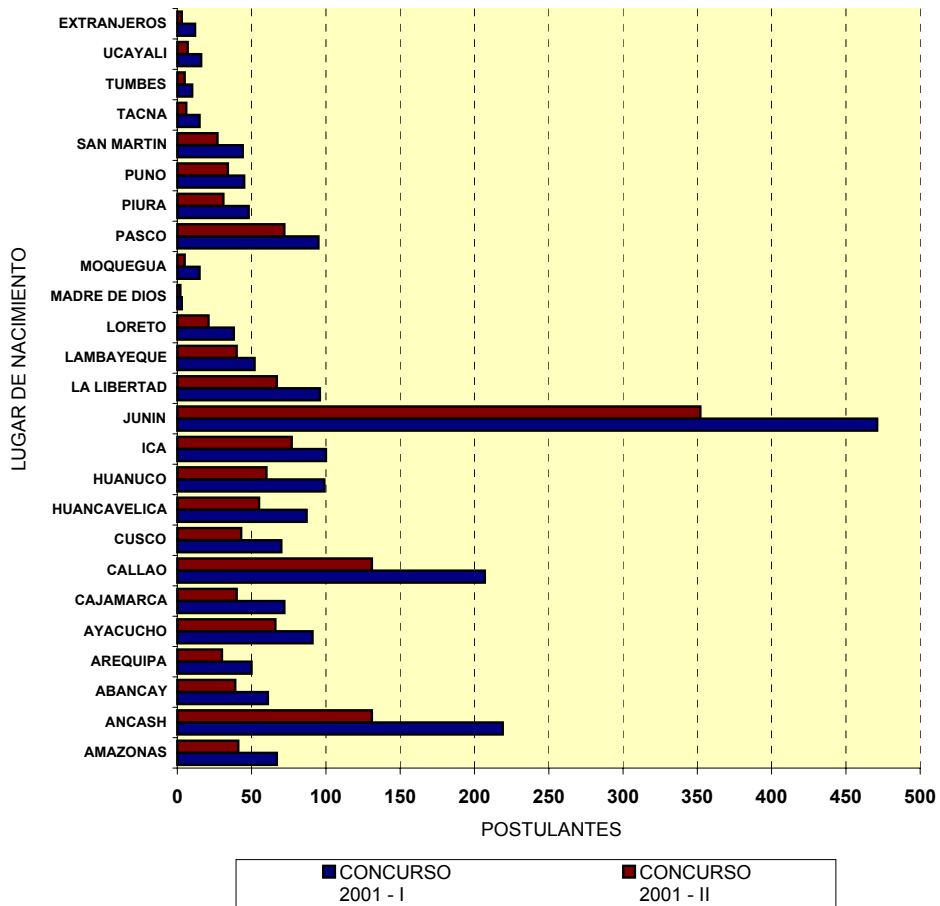

NOTA : El número de postulantes nacidos en el departamento de Lima no fueron incluidos en el gráfico debido a la alta cifra que representa en comparación con los otros departamentos (ver Cuadro N° 1.8)

CUADRO N° 1.9

NUMERO POSTULANTES A LA UNIVERSIDAD, 2001 - I
POR CENTRO EDUCATIVO DE PROCEDENCIA

TIPO DE CENTRO EDUCATIVO	NUMERO	%
ESTATAL	4,249	66.77
PARTICULAR LAICO	1,068	16.78
PARTICULAR RELIGIOSO	800	12.57
MILITAR	59	0.93
OTROS	188	2.95
TOTAL	6,364	100

FUENTE: OCAD-FEBRERO 2002

NOTA: No incluye Postulantes en Traslado Externo, Segunda Profesión y Convenios.

GRAFICO N° 1.9
NUMERO DE POSTULANTES POR CENTROS EDUCATIVOS,
PERIODO 2001-I

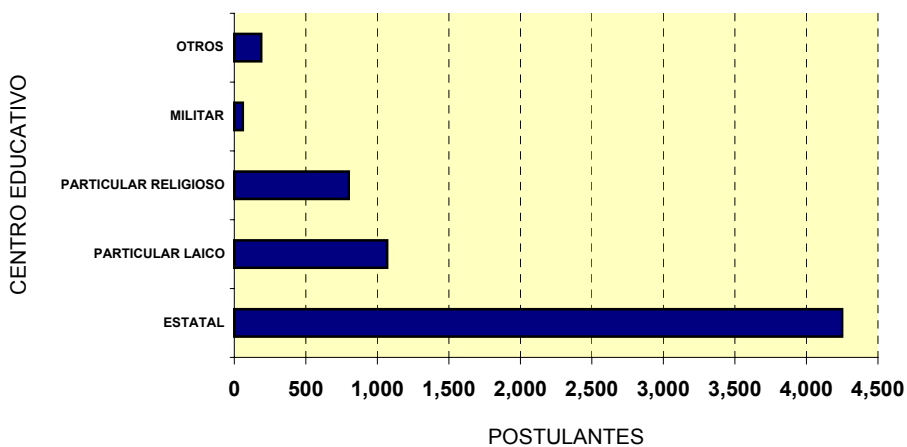

CUADRO N° 1.10
NUMERO DE POSTULANTES A LA UNIVERSIDAD, 2001 - II
POR CENTRO EDUCATIVO DE PROCEDENCIA

TIPO DE CENTRO EDUCATIVO	NUMERO	%
ESTATAL	2,658	64.83
PARTICULAR LAICO	692	16.88
PARTICULAR RELIGIOSO	553	13.49
MILITAR	40	0.98
BACHILLERATO PERUANO	19	
OTROS	138	3.37
TOTAL	4,100	100

FUENTE: OCAD-FEBRERO 2002

NOTA: No incluye postulantes en Traslado Externo, Segunda Profesión y Convenios

GRAFICO N° 1.10
NUMERO DE POSTULANTES POR CENTROS EDUCATIVOS
2001-II

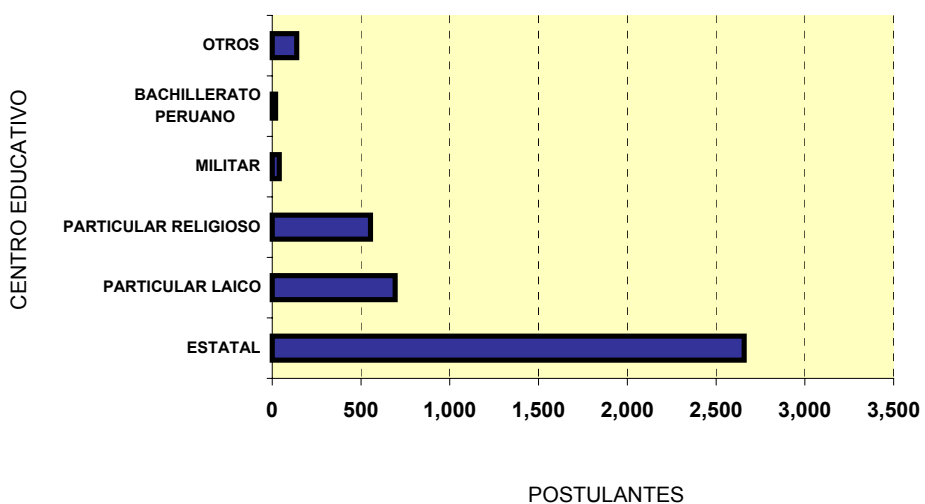

CUADRO N° 1.11

NUMERO DE POSTULANTES POR TIPO DE PREPARACION
ADMISION 2001 - I

MODALIDAD	NUMERO	%
AUTO PREPARACION	540	8.49
PROF. PARTICULAR	42	0.66
ACADEMIA	5,782	90.85
TOTAL	6,364	100

FUENTE: OCAD-FEBRERO 2002

NOTA: No incluye Postulantes en Traslado Externo, Segunda Profesión y Convenios

GRAFICO N° 1.11
DISTRIBUCION PORCENTUAL DEL NUMERO DE
POSTULANTES SEGUN TIPO DE PREPARACION
SEMESTRE 2001-I

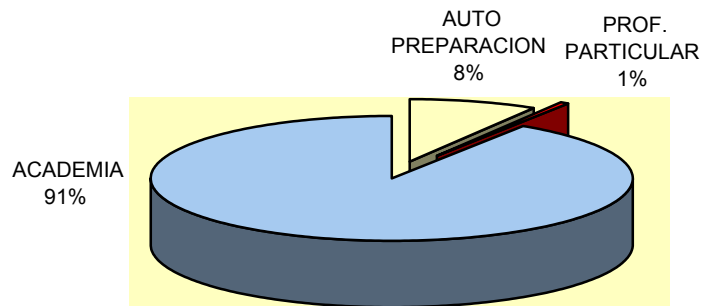

CUADRO N° 1.12

NUMERO DE POSTULANTES POR TIPO DE PREPARACION
ADMISION 2001 - II

MODALIDAD	NUMERO	%
AUTO PREPARACION	474	11.56
PROF. PARTICULAR	14	0.34
ACADEMIA	3,612	88.10
TOTAL	4,100	100

FUENTE: OCAD-FEBRERO 2002

NOTA: No incluye Postulantes en Traslado Externo, Segunda Profesión y Convenios

GRAFICO N° 1.12
DISTRIBUCION PORCENTUAL DEL NUMERO DE
POSTULANTES SEGUN TIPO DE PREPARACION
SEMESTRE 2001-II

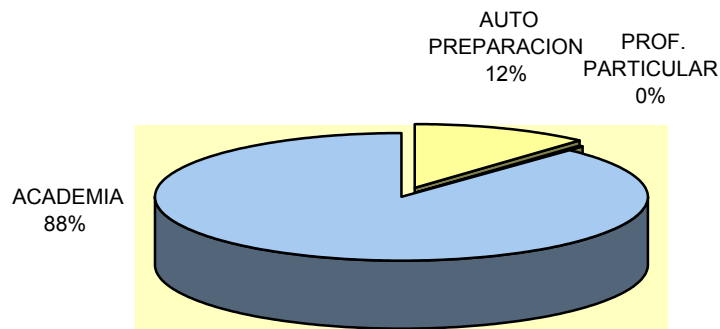

CUADRO N° 1.13

INDICES DE POSTULANTES POR VACANTES, 2001 - I

POSTULANTES EN PRIMERA OPCION - TODAS LAS MODALIDADES

CODIGO	ESPECIALIDAD	POSTULANTES	VACANTES	INDICE (*)
A1	ARQUITECTURA	355	44	8.07
C1	ING. CIVIL	1113	104	10.70
E1	ING. ECONOMICA	138	52	2.65
E2	ING. ESTADISTICA	16	31	0.52
G1	ING. GEOLOGICA	53	21	2.52
G2	ING. METALURGICA	11	21	0.52
G3	ING. DE MINAS	148	21	7.05
I1	ING. INDUSTRIAL	374	41	9.12
I2	ING. DE SISTEMAS	1324	42	31.52
L1	ING. ELECTRICA	86	28	3.07
L2	ING. ELECTRONICA	743	29	25.62
L3	ING. DE TELECOMUNICACIONES	201	28	7.18
M3	ING. MECANICA	365	27	13.52
M4	ING. MEC-ELECT.	244	28	8.71
M5	ING. NAVAL	21	19	1.11
M6	ING. MECATRONICA	503	19	26.47
N1	FISICA	19	21	0.90
N2	MATEMATICAS	22	21	1.05
N3	QUIMICA	9	20	0.45
N5	ING. FISICA	28	11	2.55
P1	ING. DE PETROLEO	43	17	2.53
P2	ING. PETROQUIMICA	31	11	2.82
Q1	ING. QUIMICA	336	47	7.15
Q2	ING. TEXTIL	45	21	2.14
S1	ING. SANITARIA	104	27	3.85
S2	ING. DE H. Y SEG. INDUSTRIAL	32	23	1.39
	DEPORTISTAS DESTACADOS	11	11	1.00
TOTAL		6375	785	8.12

FUENTE: OCAD-FEBRERO 2002

(*): POSTULANTES / VACANTES

NOTA:

*No incluye Postulantes en Traslado Externo, Segunda Profesión, Convenios y Bachillerato.

*Se considera la especialidad en la que postula en primera opción.

CUADRO N° 1.14

INDICE DE POSTULANTES POR VACANTES, 2001 - II

POSTULANTES EN PRIMERA OPCION - TODAS LAS MODALIDADES

CODIGO	ESPECIALIDAD	POSTULANTES	VACANTES	INDICE (*)
A1	ARQUITECTURA	287	43	6.67
C1	ING. CIVIL	664	53	12.53
E1	ING. ECONOMICA	102	52	1.96
E2	ING. ESTADISTICA	11	30	0.37
G1	ING. GEOLOGICA	49	21	2.33
G2	ING. METALURGICA	18	21	0.86
G3	ING. DE MINAS	109	21	5.19
I1	ING. INDUSTRIAL	265	41	6.46
I2	ING. DE SISTEMAS	758	42	18.05
L1	ING. ELECTRICA	39	13	3.00
L2	ING. ELECTRONICA	359	13	27.62
L3	ING. DE TELECOMUNICACIONES	125	13	9.62
M3	ING. MECANICA	248	19	13.05
M4	ING. MECANICA - ELECTRICA	145	14	10.36
M5	ING. NAVAL	23	8	2.88
M6	ING. MECATRONICA	308	14	22.00
N1	FISICA	14	20	0.70
N2	MATEMATICAS	16	20	0.80
N3	QUIMICA	13	21	0.62
N5	ING. FISICA	25	11	2.27
P1	ING. DE PETROLEO	58	17	3.41
P2	ING. PETROQUIMICA	26	10	2.60
Q1	ING. QUIMICA	281	38	7.39
Q2	ING. TEXTIL	56	19	2.95
S1	ING. SANITARIA	75	22	3.41
S2	ING. DE H. Y SEG. INDUSTRIAL	20	18	1.11
	DEPORTISTAS DESTACADOS	6	11	0.55
TOTAL		4,100	625	6.56

FUENTE: OCAD-FEBRERO 2002

(*) POSTULANTES / VACANTES

NOTA:

*No incluye Postulantes en Traslado Externo, Segunda Profesión, Convenios y Bachilleratos.

*Se considera la especialidad en la que postula en primera opción.

POSTULANTES A LA UNIVERSIDAD

TOTAL DE VACANTES EN EL AÑO 2000

TODAS LAS FACULTADES	POSTULANTES	VACANTES	INDICE
TOTAL	10,475	1,410	7.43

CUADRO N° 1.15

SELECCION DE POSTULANTES, 2001
INDICE DE POSTULANTES POR VACANTES

CODIGO	ESPECIALIDAD	INDICE 2001-I	INDICE 2001-II
A1	ARQUITECTURA	8.07	6.67
C1	ING. CIVIL	10.70	12.53
E1	ING. ECONOMICA	2.65	1.96
E2	ING. ESTADISTICA	0.52	0.37
G1	ING. GEOLOGICA	2.52	2.33
G2	ING. METALURGICA	0.52	0.86
G3	ING. DE MINAS	7.05	5.19
I1	ING. INDUSTRIAL	9.12	6.46
I2	ING. DE SISTEMAS	31.52	18.05
L1	ING. ELECTRICA	3.07	3.00
L2	ING. ELECTRONICA	25.62	27.62
L3	ING. DE TELECOMUNICACIONES	7.18	9.62
M3	ING. MECANICA	13.52	13.05
M4	ING. MECANICA - ELECTRICA	8.71	10.36
M5	ING. NAVAL	1.11	2.88
M6	ING. MECATRONICA	26.47	22.00
N1	FISICA	0.90	0.70
N2	MATEMATICAS	1.05	0.80
N3	QUIMICA	0.45	0.62
N5	ING. FISICA	2.55	2.27
P1	ING. DE PETROLEO	2.53	3.41
P2	ING. PETROQUIMICA	2.82	2.60
Q1	ING. QUIMICA	7.15	7.39
Q2	ING. TEXTIL	2.14	2.95
S1	ING. SANITARIA	3.85	3.41
S2	ING. DE H. Y SEG. INDUSTRIAL	1.39	1.11
	DEPORTISTAS DESTACADOS	1.00	0.55

FUENTE: OCAD-ENERO 2001

NOTA:

*No incluye Postulantes en Traslado Externo, Deportistas Destacados, Segunda Profesión y Convenios.

*Se considera la especialidad en la que postula en primera opción.

GRAFICO N° 1. 15
INDICE DE POSTULANTES SEGUN ESPECIALIDADES

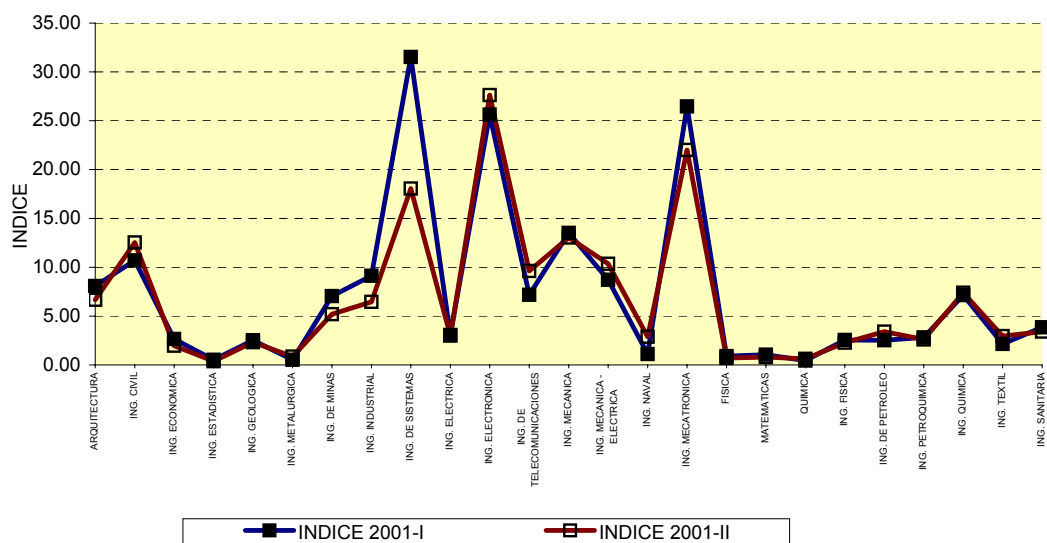

CUADRO N° 1.16

INDICE DE POSTULANTES POR VACANTES A LA UNIVERSIDAD, 2001- I
 MODALIDAD : POSTULANTES ORDINARIOS

CODIGO	ESPECIALIDAD	POSTULANTES	VACANTES	INDICE (*)
A1	ARQUITECTURA	342	24	14.25
C1	ING. CIVIL	1,076	60	17.93
E1	ING. ECONOMICA	131	30	4.37
E2	ING. ESTADISTICA	14	18	0.78
G1	ING. GEOLOGICA	49	12	4.08
G2	ING. METALURGICA	11	12	0.92
G3	ING. DE MINAS	143	12	11.92
I1	ING. INDUSTRIAL	344	24	14.33
I2	ING. DE SISTEMAS	1,199	24	49.96
L1	ING. ELECTRICA	84	16	5.25
L2	ING. ELECTRONICA	699	16	43.69
L3	ING. DE TELECOMUNICACIONES	194	16	12.13
M3	ING. MECANICA	354	16	22.13
M4	ING. MECANICA - ELECTRICA	237	16	14.81
M5	ING. NAVAL	21	11	1.91
M6	ING. MECATRONICA	469	11	42.64
N1	FISICA	19	12	1.58
N2	MATEMATICAS	21	12	1.75
N3	QUIMICA	9	12	0.75
N5	ING. FISICA	27	6	4.50
P1	ING. DE PETROLEO	42	9	4.67
P2	ING. PETROQUIMICA	31	6	5.17
Q1	ING. QUIMICA	327	27	12.11
Q2	ING. TEXTIL	42	12	3.50
S1	ING. SANITARIA	102	15	6.80
S2	ING. DE H. Y SEG. INDUSTRIAL	32	13	2.46
TOTAL		6,019	442	13.62

FUENTE: OCAD-FEBRERO 2002

(*) POSTULANTES / VACAN

Nota: Se considera la especialidad en la que postula en primera opción.

GRAFICO N° 1.16
INDICE DE POSTULANTES POR VACANTES, SEGUN ESPECIALIDADES. POSTULANTES ORDINARIOS PERIODO 2001-I

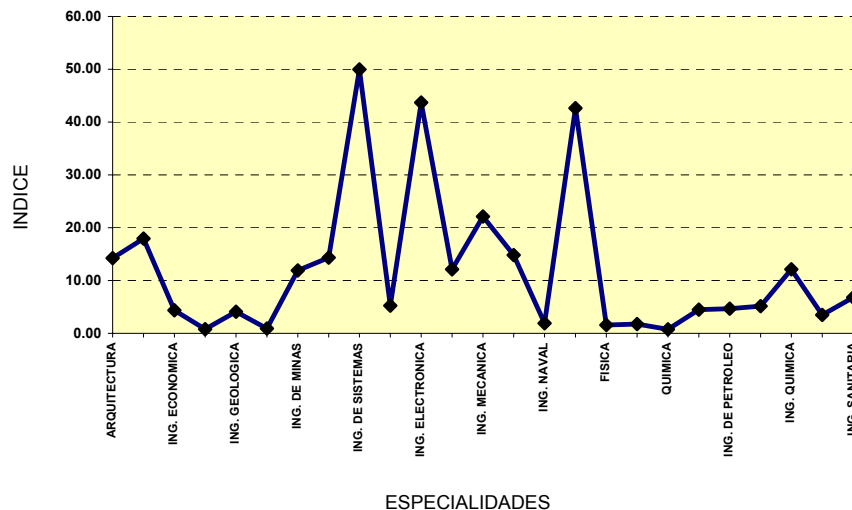

CUADRO N° 1.17

INDICE DE POSTULANTES POR VACANTES A LA UNIVERSIDAD, 2001 - II
 MODALIDAD : POSTULANTES ORDINARIOS

CODIGO	ESPECIALIDAD	POSTULANTES	VACANTES	INDICE (*)
A1	ARQUITECTURA	269	24	11.21
C1	ING. CIVIL	641	30	21.37
E1	ING. ECONOMICA	90	30	3.00
E2	ING. ESTADISTICA	11	18	0.61
G1	ING. GEOLOGICA	46	12	3.83
G2	ING. METALURGICA	18	12	1.50
G3	ING. DE MINAS	107	12	8.92
I1	ING. INDUSTRIAL	243	24	10.13
I2	ING. DE SISTEMAS	693	24	28.88
L1	ING. ELECTRICA	36	7	5.14
L2	ING. ELECTRONICA	343	7	49.00
L3	ING. DE TELECOMUNICACIONES	115	7	16.43
M3	ING. MECANICA	233	11	21.18
M4	ING. MECANICA - ELECTRICA	135	8	16.88
M5	ING. NAVAL	22	5	4.40
M6	ING. MECATRONICA	284	8	35.50
N1	FISICA	13	12	1.08
N2	MATEMATICAS	16	12	1.33
N3	QUIMICA	13	12	1.08
N5	ING. FISICA	24	6	4.00
P1	ING. DE PETROLEO	55	8	6.88
P2	ING. PETROQUIMICA	23	6	3.83
Q1	ING. QUIMICA	272	21	12.95
Q2	ING. TEXTIL	52	11	4.73
S1	ING. SANITARIA	68	13	5.23
S2	ING. DE H. Y SEG. INDUSTRIAL.	20	10	2.00
TOTAL		3,842	350	10.98

FUENTE: OCAD-FEBRERO 2002

(*) POSTULANTES / VACANTES

Nota: Se considera la especialidad en la que postula en primera opción

GRAFICO N° 1.17
INDICE DE POSTULANTES POR VACANTES, SEGÚN
ESPECIALIDADES. POSTULANTES ORDINARIOS
PERIODO 2001-II

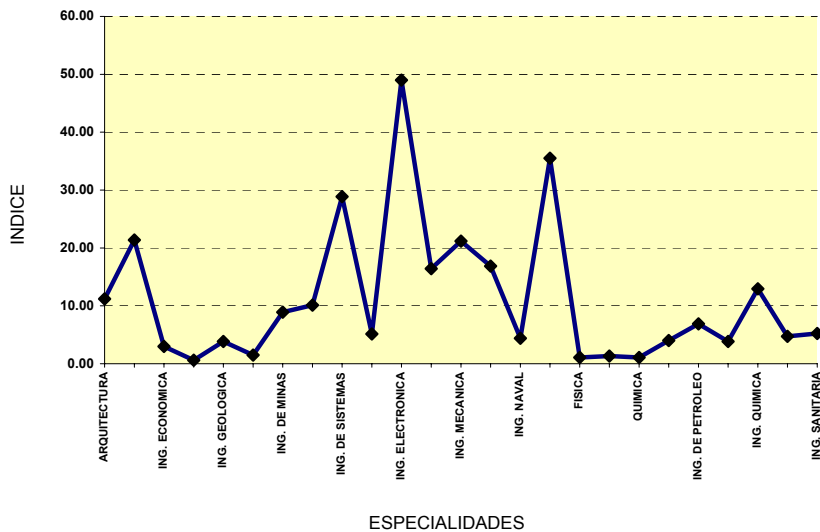

CUADRO N° 1.18

SELECCION DE POSTULANTES, 2001
I SEMESTRE, MODALIDAD : PRIMEROS PUESTOS

CODIGO	ESPECIALIDAD	POSTULANTES	VACANTES	INDICE
A1	ARQUITECTURA	13	4	3.25
C1	ING. CIVIL	37	10	3.70
E1	ING. ECONOMICA	7	5	1.40
E2	ING. ESTADISTICA	2	3	0.67
G1	ING. GEOLOGICA	4	2	2.00
G2	ING. METALURGICA	0	2	0.00
G3	ING. DE MINAS	5	2	2.50
I1	ING. INDUSTRIAL	30	4	7.50
I2	ING. DE SISTEMAS	125	4	31.25
L1	ING. ELECTRICA	2	3	0.67
L2	ING. ELECTRONICA	44	3	14.67
L3	ING. DE TELECOMUNICACIONES	7	3	2.33
M3	ING. MECANICA	11	2	5.50
M4	ING. MEC. ELECTR.	7	3	2.33
M5	ING. NAVAL	0	2	0.00
M6	ING. MECATRONICA	34	2	17.00
N1	FISICA	0	2	0.00
N2	MATEMATICAS	1	2	0.50
N3	QUIMICA	1	2	0.50
N5	ING. FISICA	1	1	1.00
P1	ING. DE PETROLEO	1	1	1.00
P2	ING. PETROQUIM.	0	1	0.00
Q1	ING. QUIMICA	9	5	1.80
Q2	ING. TEXTIL	3	2	1.50
S1	ING. SANITARIA	2	2	1.00
S2	ING. DE HIG. Y SEG. IND.	0	2	0.00
TOTAL		346	74	4.68

FUENTE: OCAD-FEBRERO 2002

(*) POSTULANTES / VACANTES

Se considera Primeros Puestos a los egresados de Educación Secundaria que alcanzaron los 2 primeros puestos en su promoción

Nota: Se considera la especialidad en la que postula en primera opción

GRAFICO N° 1.18
SELECCION POR ESPECIALIDADES. PRIMERO PUESTOS
2001-I

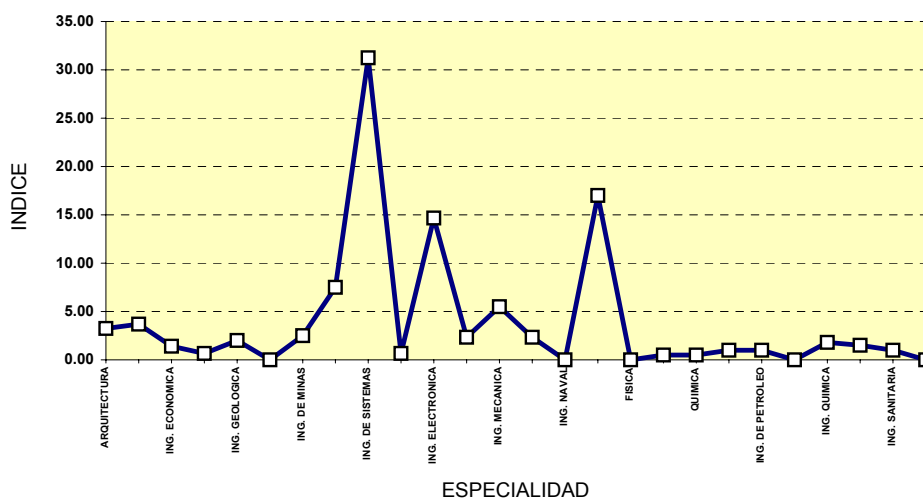

CUADRO N° 1.19

SELECCION DE POSTULANTES, 2001
II SEMESTRE, MODALIDAD : PRIMEROS PUESTOS

CODIGO	ESPECIALIDAD	POSTULANTES	VACANTES	INDICE
A1	ARQUITECTURA	18	4	4.50
C1	ING. CIVIL	23	5	4.60
E1	ING. ECONOMICA	12	5	2.40
E2	ING. ESTADISTICA	0	3	0.00
G1	ING. GEOLOGICA	3	2	1.50
G2	ING. METALURGICA	0	2	0.00
G3	ING. DE MINAS	2	2	1.00
I1	ING. INDUSTRIAL	22	4	5.50
I2	ING. DE SISTEMAS	65	4	16.25
L1	ING. ELECTRICA	3	1	3.00
L2	ING. ELECTRONICA	16	1	16.00
L3	ING. DE TELECOMUNICACIONES	10	1	10.00
M3	ING. MECANICA	15	2	7.50
M4	ING. MEC. ELECTR.	10	1	10.00
M5	ING. NAVAL	1	1	1.00
M6	ING. MECATRONICA	24	1	24.00
N1	FISICA	1	2	0.50
N2	MATEMATICAS	0	2	0.00
N3	QUIMICA	0	2	0.00
N5	ING. FISICA	1	1	1.00
P1	ING. DE PETROLEO	3	2	1.50
P2	ING. PETROQUIM.	3	1	3.00
Q1	ING. QUIMICA	9	4	2.25
Q2	ING. TEXTIL	4	2	2.00
S1	ING. SANITARIA	7	2	3.50
S2	ING. DE HIG. Y SEG. IND.	0	2	0.00
TOTAL		252	59	4.27

FUENTE: OCAD-FEBRERO 2002

(*) POSTULANTES / VACANTES

Nota: Se considera la especialidad en la que postula en primera opción

GRAFICO N° 1.19
SELECCION POR ESPECIALIDADES. PRIMEROS PUESTOS
2001-II

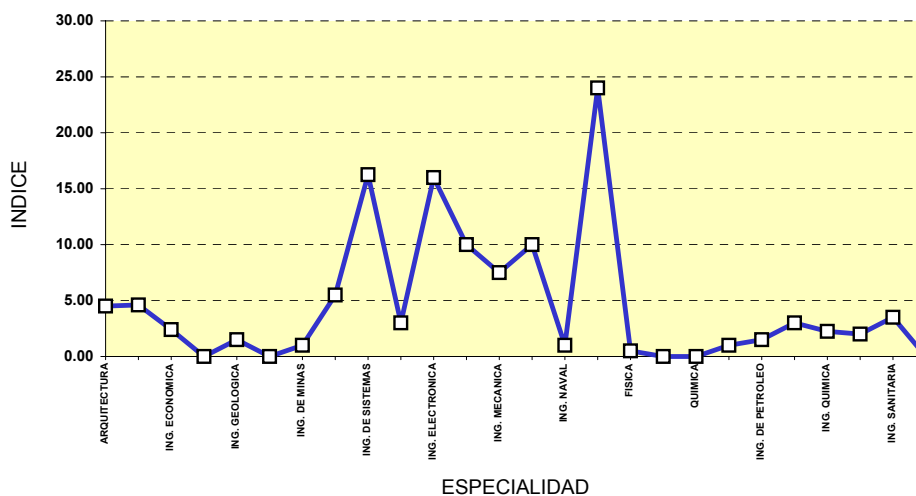

CUADRO N° 1.20

DISTRIBUCION PORCENTUAL DE POSTULANTES (*)
 SEGUN RANGO DE NOTA FINAL Y MODALIDAD, SEM. 2001-I

NOTAS	ORDINARIO	EXONERADO	TOTAL
0<=X<4	10.2%	0.0%	10.2%
4<=X<6	21.0%	0.0%	21.0%
6<=X<8	24.2%	0.0%	24.2%
8<=X<10	21.9%	0.2%	22.1%
10<=X<12	15.2%	0.3%	15.5%
12<=X<14	5.8%	0.3%	6.1%
14<=X<16	0.7%	0.1%	0.8%
16<=X<20	0.2%	0.0%	0.2%
TOTAL	99.04%	0.96%	100.00%

(*) : No incluye deportistas destacados e ingresantes CEPREUNI
 FUENTE: OCAD-FEBRERO 2002

Nota : se considera postulantes exonerados solamente a los que ingresaron por esta modalidad, considerando a los demás como ordinarios

GRAFICO N° 1.20
DISTRIBUCION PORCENTUAL DE POSTULANTES SEGUN
MODALIDAD, POR RANGO DE NOTAS FINAL. 2001-1

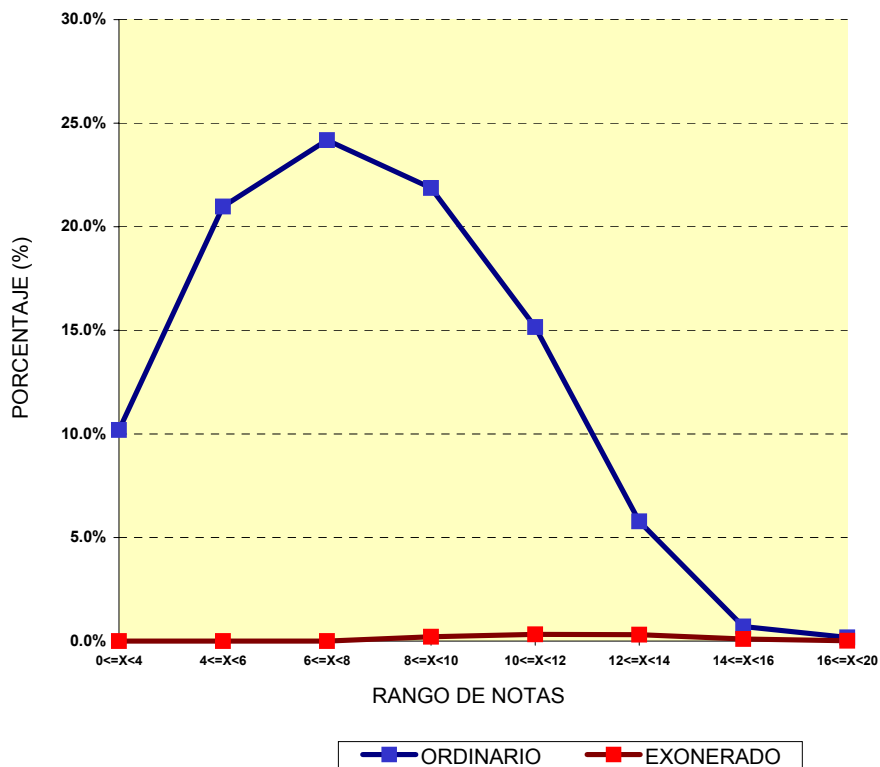

CUADRO N° 1.21

DISTRIBUCION PORCENTUAL DE POSTULANTES
SEGUN RANGO DE NOTA FINAL Y MODALIDAD, SEM. 2001-II

NOTAS	ORDINARIO	EXONERADO	TOTAL
0<=X<4	11.9%	0.0%	11.9%
4<=X<6	22.1%	0.0%	22.1%
6<=X<8	23.6%	0.0%	23.6%
8<=X<10	22.0%	0.3%	22.4%
10<=X<12	14.2%	0.5%	14.7%
12<=X<14	4.0%	0.5%	4.4%
14<=X<16	0.6%	0.2%	0.7%
16<=X<20	0.1%	0.0%	0.2%
TOTAL	98.49%	1.51%	100.00%

(*) : No incluye deportistas destacados e ingresantes CEPREUNI

FUENTE: OCAD-FEBRERO 2002

Nota : se considera postulantes exonerados solamente a los que ingresaron por esta modalidad, considerando a los demás como ordinarios

GRAFICO N° 1.21
DISTRIBUCION PORCENTUAL DE POSTULANTES SEGUN
MODALIDAD, POR RANGO DE NOTAS FINAL. 2001-II

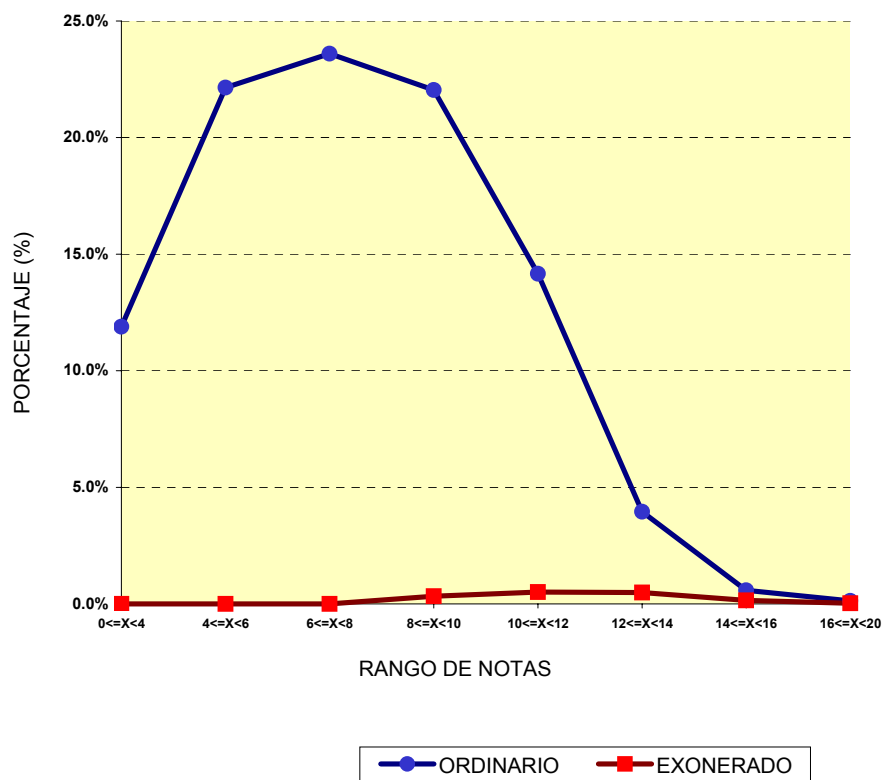

CUADRO N° 1.22

**CANTIDAD DE POSTULANTES E INGRESANTES A LA UNI SEGÚN
AÑO DE EGRESO DE LA SECUNDARIA**

AÑO DE EGRESO	CONCURSO 2001 - I		CONCURSO 2001 - II	
	POSTULANTES	INGRESANTES	POSTULANTES	INGRESANTES
2000	1130	83	1208	136
1999	1871	244	1268	217
1998	1286	186	836	135
1997	568	126	337	45
1996	297	42	173	28
1995	157	19	99	9
1994	85	17	54	9
1993	70	9	50	3
1992	33	5	23	1
1991	20	4	13	2
1990	16		17	1
1989	9		6	
1988	5	1	3	
1987	5		1	
1986	1		2	
1985	2			
1984	1		1	
1983	3		1	
1982	1	1	2	
1981				
1980	1			
Antes de 1980				

No se considera Deportista, Traslado Externo, Segunda Profesión y Convenios

CUADRO N° 1.23

**CANTIDAD DE POSTULANTES E INGRESANTES A LA UNI
SEGÚN EDAD**

EDAD	CONCURSO 2001 - I		CONCURSO 2001 - II	
	POSTULANTES	INGRESANTES	POSTULANTES	INGRESANTES
14	3	1	0	0
15	73	2	8	0
16	771	72	328	33
17	1461	178	1061	147
18	1409	207	1128	197
19	832	137	736	110
20	399	67	356	44
21	240	24	179	28
22	40	22	102	9
23	81	8	73	11
24	56	10	41	2
25	35	6	31	2
26	22	1	23	1
27	8		10	1
28	11		5	
29	4	1	4	
30	3		1	
31	3		2	
32			2	
33	2		1	
34	1			
35	1			
36 y más	1		3	

No se considera Deportistas, Traslado Externo, Segunda Profesión y Convenios

CUADRO N° 1.24

**CANTIDAD DE POSTULANTES E INGRESANTES A LA UNI SEGÚN
DE QUIEN DEPENDE PRINCIPALMENTE**

DEPENDE DE	CONCURSO 2001 - I		CONCURSO 2001 - II	
	POSTULANTES	INGRESANTES	POSTULANTES	INGRESANTES
SUS PADRES	5,781	684	3,688	537
OTROS PARIENTES	353	37	253	40
INDEPENDIENTE	230	16	153	8
OTRAS PERSONAS	0	0	0	0
	6,364		4,094	

CUADRO N° 1.25

**CANTIDAD DE POSTULANTES E INGRESANTES A LA UNI SEGÚN
NUMERO DE VECES QUE HA POSTULADO A LA UNI**

N° DE VECES QUE POSTULO A LA UNI	CONCURSO 2001 - I		CONCURSO 2001 - II	
	POSTULANTES	INGRESANTES	POSTULANTES	INGRESANTES
UNA VEZ	3,510	224	1,639	110
DOS VECES	1,513	206	1,400	226
POR TERCERA VEZ	844	188	624	150
MAS DE TRES VECES	467	119	431	99

CUADRO N° 1.26

**NUMERO DE POSTULANTES E INGRESANTES SEGÚN
INGRESO FAMILIAR**

INGRESO FAMILIAR	CONCURSO 2001 - I		CONCURSO 2001 - II	
	POSTULANTES	INGRESANTES	POSTULANTES	INGRESANTES
1,1V a 2,0V	2,925	271	1,792	226
2,1V a 3,5 V	1,916	266	1,282	216
3,51V a 4,5V	686	101	503	77
4,51V a 5,5V	330	39	218	28
5,51V a 6,5V	192	29	113	12
6,51V a 8,0V	140	12	93	14
8,1V a 10,0V	83	9	41	7
10,1V a 12,0V	35	7	19	3
Más de 12 V	54	3	33	2

Se considera V = 400 Nuevos Soles

CUADRO N° 1.27

INGRESANTES A LA UNIVERSIDAD, 2001 (*)
 POR CANALES, I y II SEMESTRES

AÑO	CANALES						TOTAL
	I	II	III	IV	V	VI	
2001 - I	90	151	160	147	40	149	737
2001 - II	79	106	160	88	40	112	585
TOTAL	169	257	320	235	80	261	1322

(*) : No se incluye Deportistas destacados, Segunda profesión, Traslado externo y Convenios (24 Ingresantes)

FUENTE: OCAD-FEBRERO 2002

GRAFICO N° 1.27
 INGRESANTES POR CANALES Y SEMESTRES

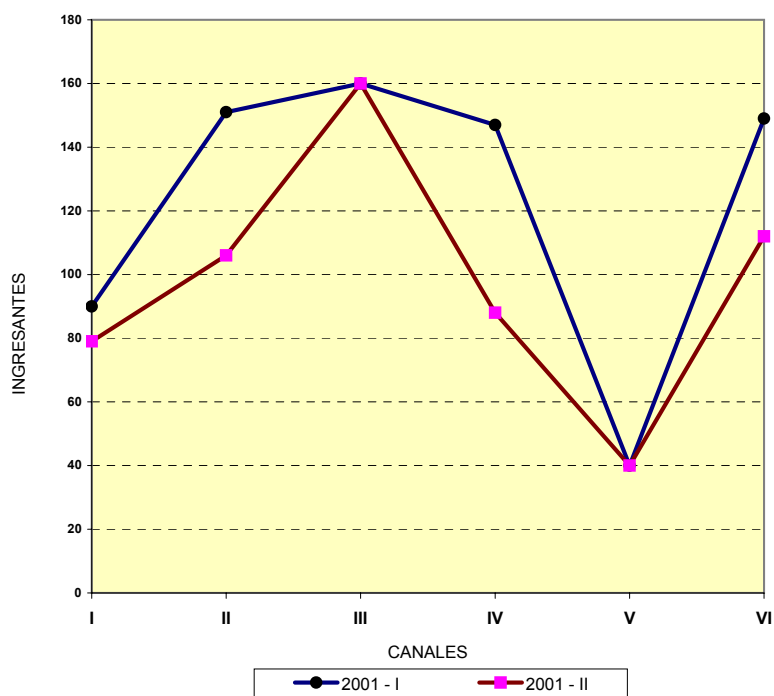

CUADRO N° 1.28

RELACION ENTRE POSTULANTES E INGRESANTES
 POR CANALES, SEMESTRES I y II

AÑO	CANALES						TOTAL
	I	II	III	IV	V	VI	
2001 - I	5.1	7.4	11.6	8.5	8.9	9.0	8.7
2001 - II	5.3	5.6	7.1	8.6	7.2	8.0	7.0

FUENTE: OCAD-FEBRERO 2002

GRAFICO N° 1.28
 POSTULANTES/ INGRESANTES POR CANALES- 2001

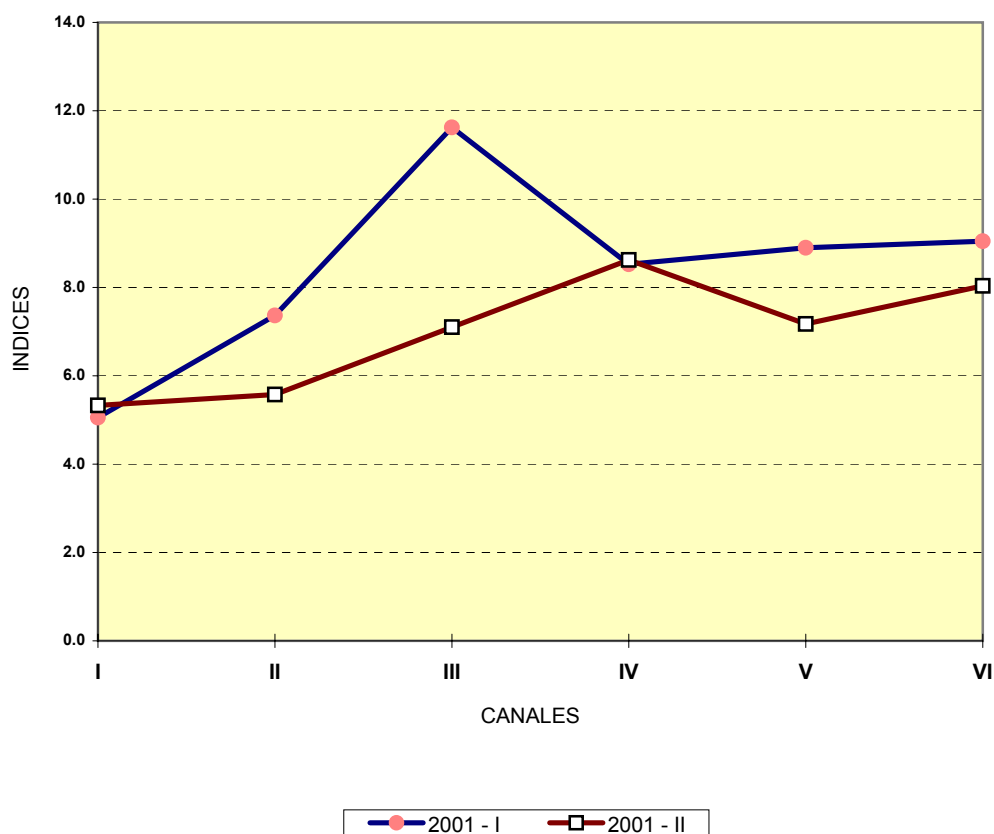

CUADRO 1.29

INGRESANTES POR FACULTAD, ADMISION 2001 - I
 POR CEPRE - UNI, EXONERADOS Y EXAMEN DE ADMISION.

FACULTAD	ESPECIALIDAD	CEPRE UNI	EXONERADOS	EXAMEN ADMISION	TOTAL ESPECIALIDADES	TOTAL FACULTAD
ARQUITECTURA URBANISMO Y ARTES	A1 ARQUITECTURA	12	4	24	40	40
CIENCIAS	N1 FISICA N2 MATEMATICAS N3 QUIMICA N5 ING. FISICA	4 4 6 3	2 2 2 1	14 14 12 6	20 20 20 10	70
INGENIERIA AMBIENTAL	S1 ING. SANITARIA S2 ING. DE HIGIENE Y SEG. INDUSTRIAL	8 7	2 2	15 13	25 22	47
ING. CIVIL	C1 ING. CIVIL	30	10	60	100	100
INGENIERIA ECONOMICA Y CC.SS.	E1 ING. ECONOMICA E2 ING. ESTADISTICA	13 9	5 3	32 18	50 30	80
INGENIERIA ELECTRICA Y ELECTRONICA	L1 ING. ELECTRICA L2 ING. ELECTRONICA L3 ING. TELECOMUNICACIONES	8 8 8	3 3 3	16 16 16	27 27 27	81
INGENIERIA GEOLOGICA MINERA Y METAL.	G1 ING. GEOLOGICA G2 ING. METALURGICA G3 ING. DE MINAS	6 6 6	2 2 2	12 12 12	20 20 20	60
INGENIERIA INDUSTRIAL Y DE SISTEMAS	I1 ING. INDUSTRIAL I2 ING. DE SISTEMAS	12 12	4 4	24 24	40 40	80
INGENIERIA MECANICA	M3 ING. MECANICA M4 ING. MEC. ELECTR. M5 ING. NAVAL M6 ING. MECATRONICA	8 8 5 5	2 3 2 2	16 16 11 11	26 27 18 18	89
INGENIERIA DE PETROLEO	P1 ING. DE PETROLEO P2 ING. PETROQUIMICA	5 3	1 1	9 6	15 10	25
INGENIERIA QUIMICA Y MANUFACTURERA	Q1 ING. QUIMICA Q2 ING. TEXTIL	13 6	5 2	27 12	45 20	65
TOTAL		215	74	448	737	737
DEPORTISTAS DESTACADOS						8
SEGUNDA PROFESION Y TRASLADOS EXTERNOS						3
BACHILLERATO PERUANO						10
TOTALES						758

FUENTE: OCAD-FEBRERO 2002

CUADRO N° 1.30

ALUMNOS INGRESANTES POR FACULTAD, INGRESO 2001 - I
 DEPORTISTAS DESTACADOS, BACHILLERATO, TRASLADOS Y SEGUNDA PROFESION

FACULTAD	ESPECIALIDAD	DEPORTISTAS DESTACADOS	BACHILLERATO PERUANO	BACHILLERATO INTERNACIONAL	TRASLADO EXTERNO	SEGUNDA PROFESION	CONVENIO A. BELLO	TOTAL FACULTAD
ARQUITECTURA URBANISMO Y ARTES	A1 ARQUITECTURA	1	1					2
CIENCIAS	N1 FISICA N2 MATEMATICAS N3 QUIMICA				1			1
INGENIERIA AMBIENTAL	S1 ING. SANITARIA S2 ING. DE HIGIENE Y SEG. INDUSTRIAL				2			2
ING. CIVIL	C1 ING. CIVIL		2		4			6
INGENIERIA ECONOMICA Y CC.SS.	E1 ING. ECONOMICA E2 ING. ESTADISTICA	1	1		1			3
INGENIERIA ELECTRICA Y	L1 ING. ELECTRICA L2 ING. ELECTRONICA	1	2	1	1 3			8
INGENIERIA GEOLOGICA MINERA Y METAL.	G1 ING. GEOLOGICA G2 ING. METALURGICA G3 ING. DE MINAS	1						1
INGENIERIA INDUSTRIAL Y DE SISTEMAS	I1 ING. INDUSTRIAL I2 ING. DE SISTEMAS	1	2		4 3	1 2		13
INGENIERIA MECANICA	M3 ING. MECANICA M4 ING. MEC. ELECTR. M5 ING. NAVAL M6 ING. MECATRONICA	1	2		4 1 1			9
INGENIERIA DE PETROLEO	P1 ING. DE PETROLEO P2 ING. PETROQUIMICA	1						1
INGENIERIA QUIMICA Y MANUFACTURERA	Q1 ING. QUIMICA Q2 ING. TEXTIL	1						1
TOTALES		8	10	1	25	3	0	47

FUENTE: OCAD-FEBRERO 2002

CUADRO N° 1.31

INGRESANTES POR FACULTAD, ADMISION 2001 - II
 POR CENTRO DE PREPARACION - UNI, EXONERADOS, Y EXAMEN DE ADMISION

FACULTAD	ESPECIALIDAD	CEPRE UNI	EXONERADOS	EXAMEN ADMISION	TOTAL ESPECIALIDAD	TOTAL FACULTAD
ARQUITECTURA URBANISMO Y ARTES	A1 ARQUITECTURA	12	4	24	40	40
CIENCIAS	N1 FISICA	6	2	12	20	70
	N2 MATEMATICA	6	2	12	20	
	N3 QUIMICA	6	2	12	20	
	N5 ING. FISICA	3	1	6	10	
INGENIERIA AMBIENTAL	S1 ING. SANITARIA	6	2	13	21	38
	S2 ING. DE HIGIENE Y SEG. INDUSTRIAL	5	2	10	17	
ING. CIVIL	C1 ING. CIVIL	15	5	30	50	50
ING. ECONOMICA Y CIENCIAS SOCIALES	E1 ING. ECONOMICA	14	5	31	50	80
	E2 ING. ESTADISTICA	9	3	18	30	
INGENIERIA ELECTRICA Y ELECTRONICA	L1 ING. ELECTRICA	4	1	7	12	36
	L2 ING. ELECTRONICA	4	1	7	12	
	L3 ING. TELECOMUNICACION	4	1	7	12	
INGENIERIA GEOLOGICA MINERA Y METAL.	G1 ING. GEOLOGICA	6	2	12	20	60
	G2 ING. METALURGICA	6	2	12	20	
	G3 ING. DE MINAS	6	2	12	20	
INGENIERIA INDUSTRIAL Y DE SISTEMAS	I1 ING. INDUSTRIAL	12	4	24	40	80
	I2 ING. DE SISTEMAS	12	4	24	40	
INGENIERIA MECANICA	M3 ING. MECANICA	5	2	11	18	52
	M4 ING. MEC. ELECTR.	4	1	8	13	
	M5 ING. NAVAL	2	1	5	8	
	M6 ING. MECATRONICA	4	1	8	13	
INGENIERIA DE PETROLEO	P1 ING. DE PETROLEO	5	2	8	15	25
	P2 ING. PETROQUIMICA	2	1	7	10	
INGENIERIA QUIMICA Y MANUFACTURERA	Q1 ING. QUIMICA	11	4	21	36	54
	Q2 ING. TEXTIL	5	2	11	18	
TOTAL		174	59	352	585	585
DEPORTISTAS DESTACADOS						6
SEGUNDA PROFESION Y TRASLADOS						2
TRASLADO EXTERNO						16
TOTALES						609

FUENTE: OCAD-FEBRERO 2002

CUADRO N° 1.33

**DISTRIBUCION PORCENTUAL DE INGRESANTES, ADMISION 2001 - I
POR RANGO DE NOTA FINAL : SEGUN MODALIDAD**

NOTAS	CONCURSO 2001 - I		
	ORDINARIO	EXONERADO	TOTAL
X<6	0.0%	0.0%	0.0%
6<=X<8	0.0%	0.2%	0.2%
8<=X<10	1.0%	2.1%	3.1%
10<=X<12	15.7%	4.2%	19.9%
12<=X<14	58.8%	3.4%	62.3%
14<=X<16	8.2%	2.9%	11.1%
16<=X<18	2.1%	1.3%	3.4%
18<=X<20	0.0%	0.0%	0.0%
TOTAL	86%	14%	100%

FUENTE: OCAD-FEBRERO 2002

**GRAFICO N° 1.33
DISTRIBUCION DE INGRESANTES POR RANGO DE NOTA
FINAL y MODALIDAD - 2001-I**

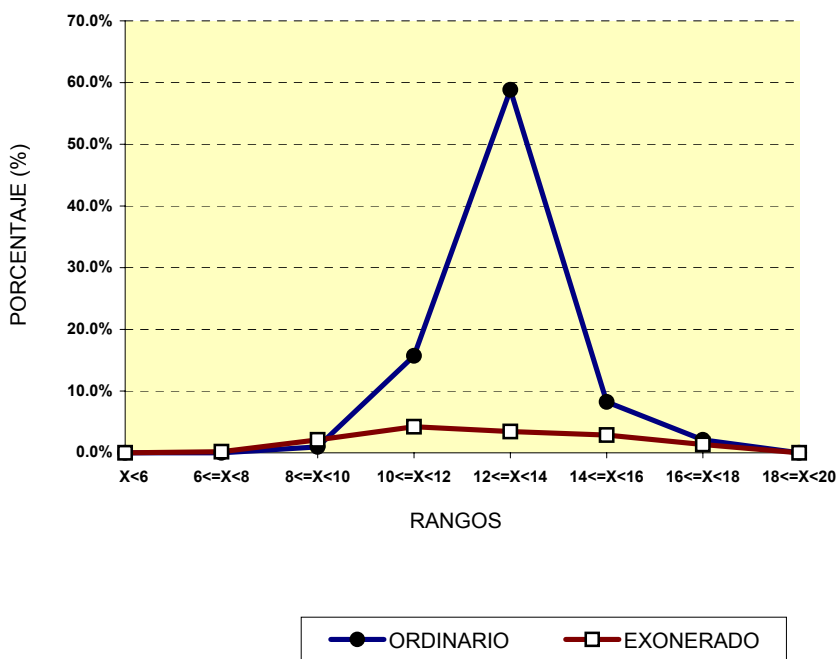

CUADRO N° 1.34

DISTRIBUCION PORCENTUAL DE INGRESANTES, ADMISION 2001 - II
 POR RANGO DE NOTA FINAL : SEGUN MODALIDAD

NOTAS	CONCURSO 2001 - II		
	ORDINARIO	EXONERADO	TOTAL
X<6	0.0%	0.0%	0.0%
6<=X<8	0.0%	0.0%	0.0%
8<=X<10	0.0%	3.2%	3.2%
10<=X<12	41.1%	4.9%	46.0%
12<=X<14	37.7%	4.6%	42.3%
14<=X<16	5.6%	1.5%	7.1%
16<=X<18	1.2%	0.2%	1.5%
18<=X<20	0.0%	0.0%	0.0%
TOTAL	85.6%	14.4%	100.0%

FUENTE: OCAD-FEBRERO 2002

GRAFICO N° 1.34
DISTRIBUCION DE INGRESANTES POR RANGO DE NOTA FINAL y MODALIDAD - 2001-II

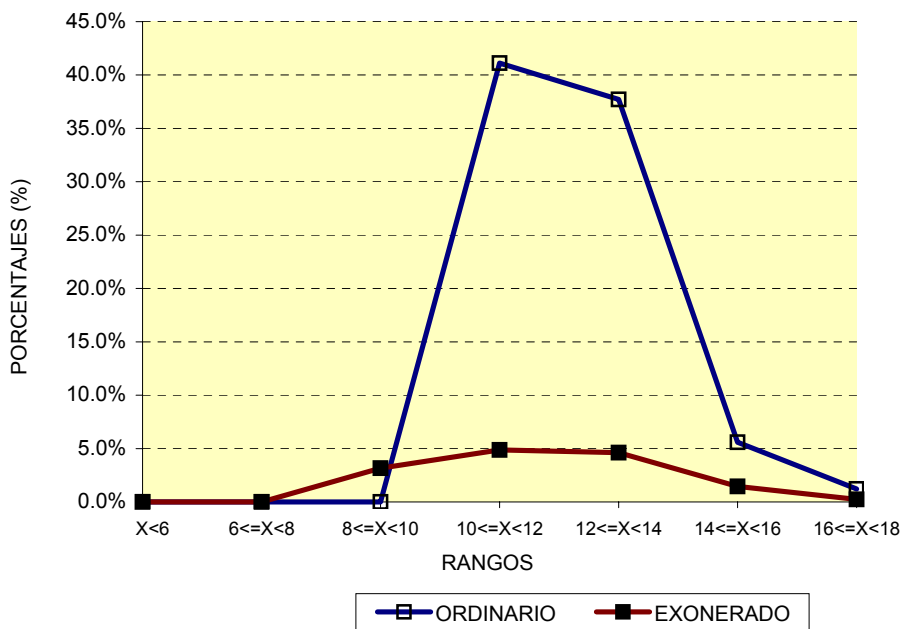

CUADRO N° 1.35

NUMERO DE POSTULANTES AL CEPRE-UNI - 2001

CICLOS	2001-I	2001-II
BASICO	361	145
PRE-UNIVERSITARIO	1,499	1,535
TOTAL	1,860	1,680

FUENTE : CEPRE-UNI : ENERO 2002

GRAFICO N° 1.35
POSTULANTES AL CEPRE-UNI -2001

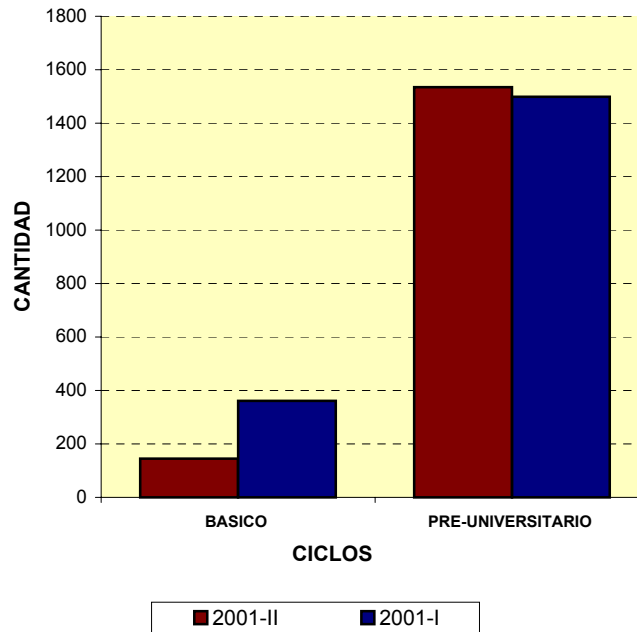

CUADRO N° 1.36

NUMERO DE ALUMNOS MATRICULADOS POR CICLO

CICLOS	* 2001 - I	* 2001 - II
BASICO	325	127
PRE-UNIVERSITARIO	1,356	1,443

FUENTE : CEPRE-UNI : ENERO 2002

* : PROCESO DE ADMISION

GRAFICO N° 1.36
MATRICULADOS POR CICLOS
PROCESO DE ADMISION 2001 - I Y 2001-II

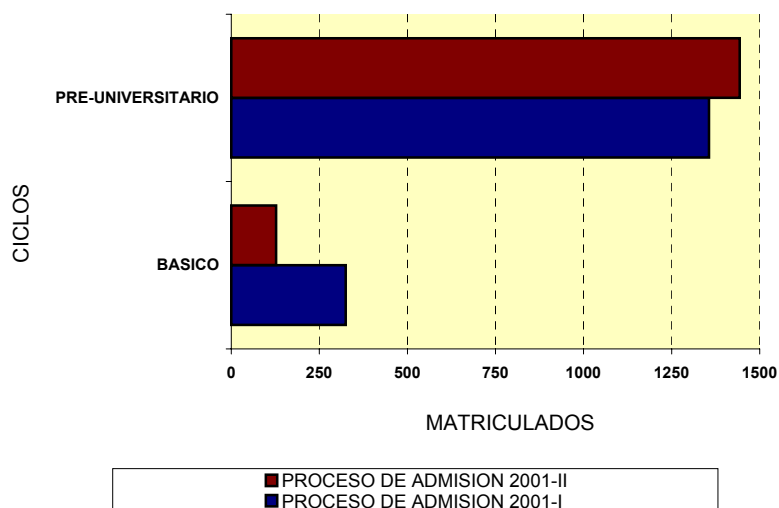

CUADRO N° 1.37

NUMERO DE ALUMNOS MATRICULADOS SEGUN SEXO

CICLOS	PROCESO DE ADMISION 2001-I		PROCESO DE ADMISION 2001-II	
	HOMBRES	MUJERES	HOMBRES	MUJERES
BASICOS	238	87	98	29
PRE-UNIVERSITARIOS	1,098	258	1,169	274
TOTAL	1,336	345	1,267	303

FUENTE : CEPRE-UNI : ENERO 2002

CUADRO N° 1.38

BECAS Y SEMI BECAS OTORGADAS POR EL CEPRE-UNI - 2001

CICLOS	BECAS	SEMIBECAS
BASICO 2001-I	1	14
PREUNIVERSITARIO 2001-I	9	95
BASICO 2001-II	2	4
PREUNIVERSITARIO 2001-II	8	104

FUENTE : CEPRE-UNI : ENERO 2002

GRAFICO N° 1.38
BECAS Y SEMI BECAS OTORGADAS POR EL CEPRE-UNI AÑO 2001

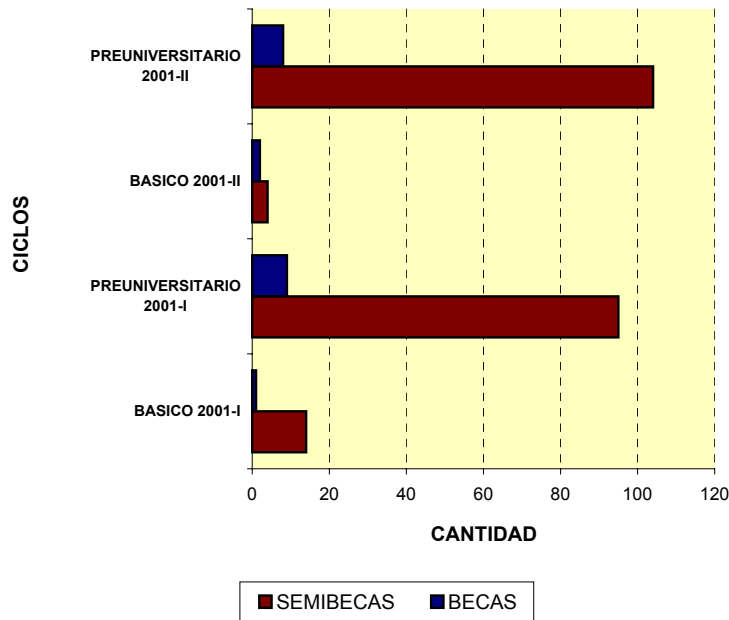

CUADRO N° 1.39

ESTADISTICAS GENERALES DE PROFESORES Y ALUMNOS

CICLOS		NUMERO
BASICO 2001-I	ALUMNOS	325
	PROFESORES	25
PREUNIVERSITARIO 2001-I	ALUMNOS	1,356
	PROFESORES	93
BASICO 2001-II	ALUMNOS	127
	PROFESORES	18
PREUNIVERSITARIO 2001-II	ALUMNOS	1,443
	PROFESORES	91

FUENTE : CEPRE-UNI : ENERO 2002

CUADRO N° 1.40

NUMERO DE ALUMNOS INGRESANTES DEL CEPRE-UNI A LA UNI - 2001

CICLO (CORRESPONDIENTE AL CEPRE-UNI)	PROCESO DE ADMISION					
	2001-I			2001-II		
	INGRESO DIRECTO	EXAMEN DE ADMISION	TOTAL	INGRESO DIRECTO	EXAMEN DE ADMISION	TOTAL
2000-II Y 2001-I	221			175		

FUENTE : CEPRE-UNI : ENERO 2002

CUADRO N° 1.41

NUMERO DE INGRESANTES POR CANAL - INGRESO DIRECTO

CANALES	PROC. ADM. 2001-I	INGRESO 2001-I	PROC. ADM. 2001 - II	INGRESO 2001-II
CANAL I	N3 - P2 - Q1 - Q2 - S2	35	Q1 - Q2 - S2 - N3 - P2	30
CANAL II	G2 - L1 - L2 - L3 - N1 - N5	39	G2 - L1 - L2 - L3 - N1 - N5	27
CANAL III	E1 - I1 - I2 - N2 - E2	54	E1 - I1 - I2 - N2 - E2	54
CANAL IV	C1 - G1 - G3 - P1 - S1	55	C1 - G1 - G3 - P1 - S1	37
CANAL V	A1	12	A1	12
CANAL VI	M3 - M4 - M5 - M6	26	M3 - M4 - M5 - M6	15
TOTALES		221	(*)	175

FUENTE : CEPRE-UNI : ENERO 2002

(*): Proceso Admisión 2001-II (incluye renunciaciones)

GRAFICO N° 1.41
INGRESOS A LA UNIVERSIDAD POR CANALES

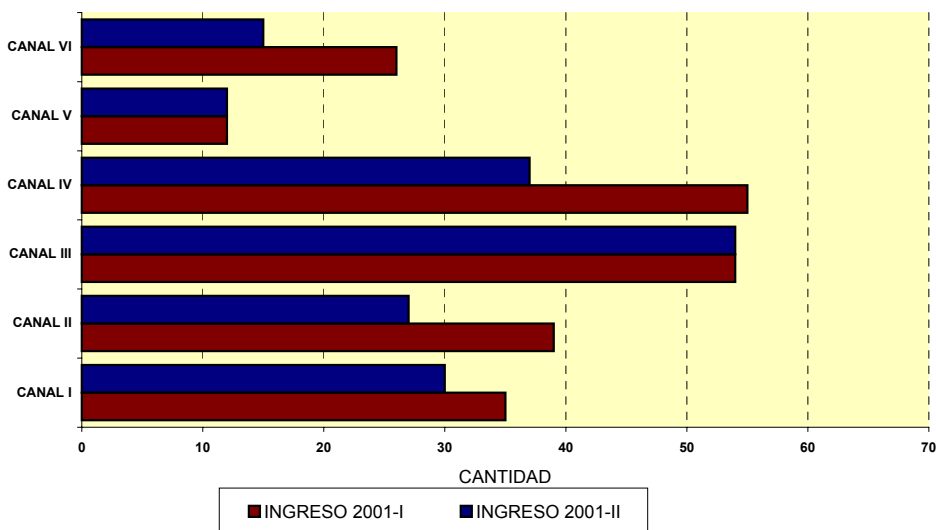

CUADRO N° 1.42

**NUMERO DE INGRESANTES A LA UNIVERSIDAD POR ESPECIALIDAD
INGRESO DIRECTO CEPRE-UNI**

ESPECIALIDADES	ADMISION 2001 - I	ADMISION 2001 - II
A1 ARQUITECTURA	12	12
C1 ING. CIVIL	30	14
E1 ING. ECONOMICA	15	15
L1 ING. ELECTRICA	8	4
L2 ING. ELECTRONICA	8	4
L3 ING. TELECOMUNICACIONES	8	4
E2 ING. ESTADISTICA	9	9
G1 ING. GEOLOGICA	6	6
S2 ING. DE HIGIENE Y SEG. IND.	7	5
I1 ING. INDUSTRIAL	12	12
M3 ING. MECANICA	8	5
M4 ING. MEC. ELECT.	8	4
M6 ING. MECATRONICA	5	4
G2 ING. METALURGICA	6	6
G3 ING. DE MINAS	6	6
M5 ING. NAVAL	5	2
P1 ING. DE PETROLEO	5	5
P2 ING. PETROQUIMICA	3	3
Q1 ING. QUIMICA	13	11
S1 ING. SANITARIA	8	6
I2 ING. DE SISTEMAS	12	12
Q2 ING. TEXTIL	6	5
N1 FISICA	6	6
N2 MATEMATICAS	6	6
N3 QUIMICA	6	6
N5 ING. FISICA	3	3
TOTAL	221	175

FUENTE : CEPRE-UNI : MARZO 2001

GRAFICO N° 1.42
INGRESO DIRECTO POR ESPECIALIDADES - 2001

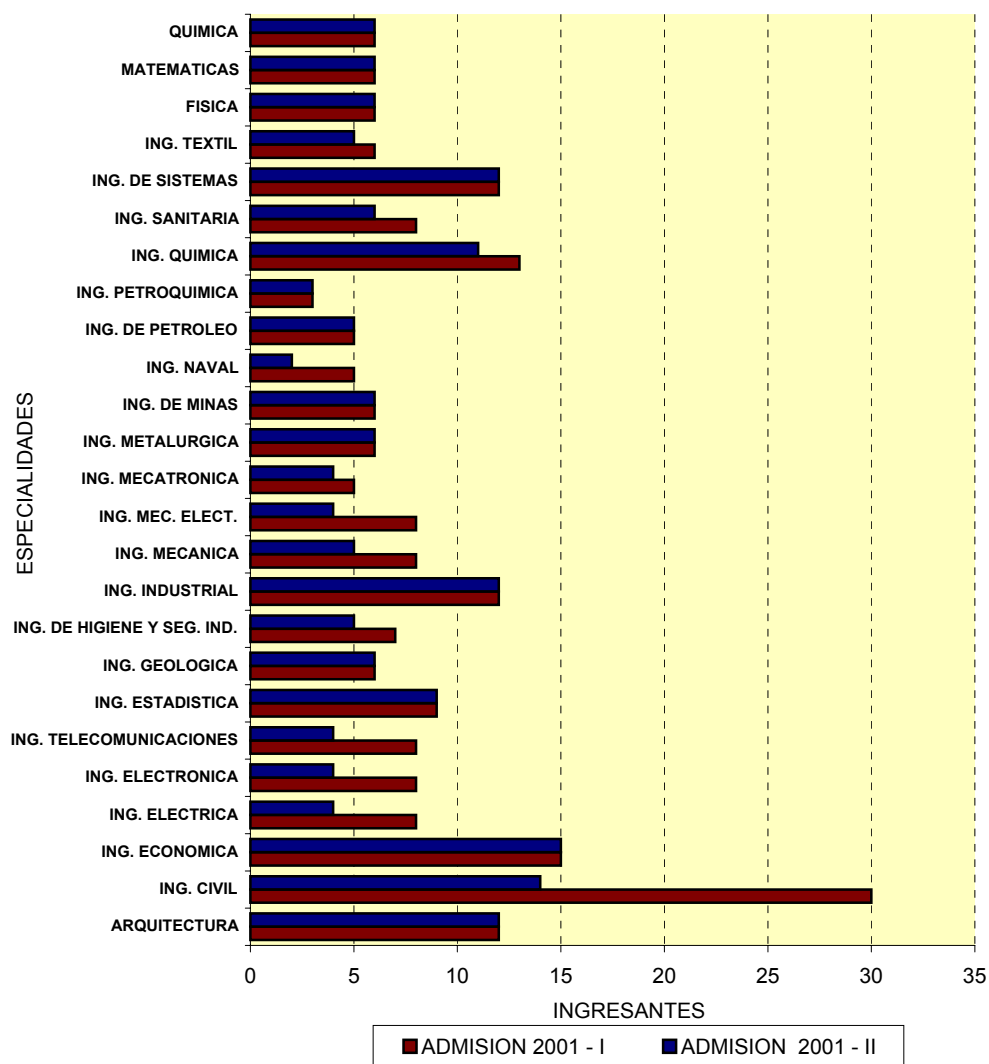

Capítulo 2. Los Estudiantes

CUADRO N° 2.1

TOTAL POBLACION ESTUDIANTIL, 2001

FACULTAD	2001 - I	2001 - II
ARQUITECTURA, URBANISMO Y ARTES	684	717
INGENIERIA CIVIL	1,710	1,640
INGENIERIA ECONOMICA Y CIENCIAS SOCIALES	491	603
INGENIERIA GEOLOGICA, MINERA Y METALURGICA	872	886
INGENIERIA INDUSTRIAL Y DE SISTEMAS	1,201	1,194
INGENIERIA ELECTRICA Y ELECTRONICA	1,603	1,555
INGENIERIA MECANICA	1,413	1,388
CIENCIAS	573	589
INGENIERIA DE PETROLEO	202	220
INGENIERIA QUIMICA Y MANUFACTURERA	1,045	1,019
INGENIERIA AMBIENTAL	532	535
TOTAL	10,326	10,346

FUENTE : ORCE - MARZO 2002

GRAFICO N° 2.1
POBLACION ESTUDIANTIL POR SEMESTRES

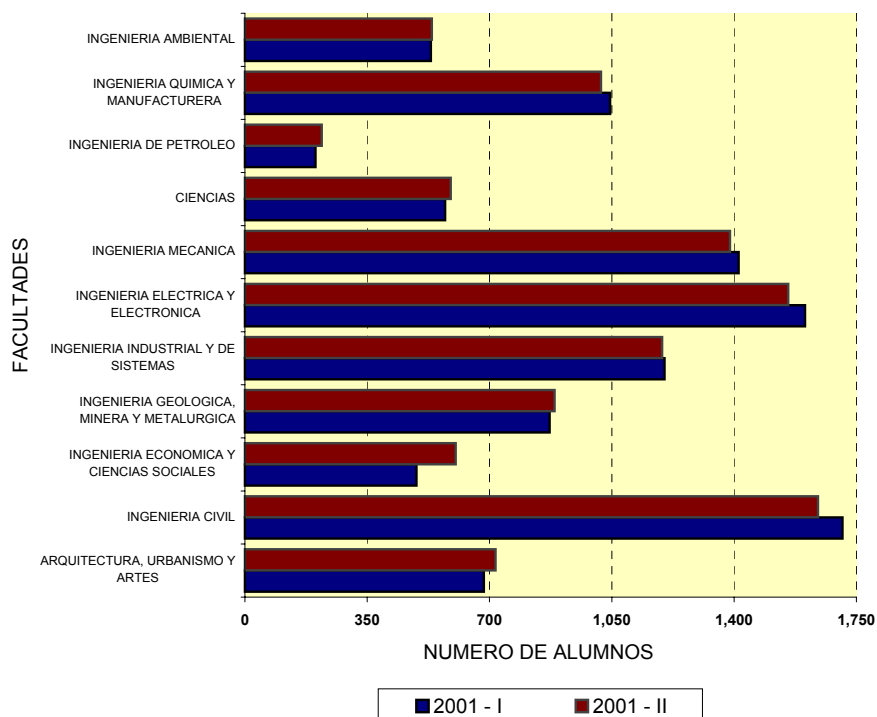

CUADRO N° 2.2

POBLACION ESTUDIANTIL, 2001-I
POR FACULTADES Y SEXO

FACULTAD	TOTAL	FEMENINO	MASCULINO
FAUA	684	208	476
FIC	1,710	216	1,494
FIECS	491	99	392
FIGMM	872	73	799
FIIS	1,201	166	1,035
FIEE	1,603	65	1,538
FIM	1,413	31	1,382
FC	573	75	498
FIP	202	32	170
FIQM	1,045	374	671
FIA	532	132	400
TOTAL	10,326	1,471	8,855

FUENTE : ORCE - MARZO 2002

GRAFICO N° 2.2
POBLACION ESTUDIANTIL POR SEXO, 2001-I

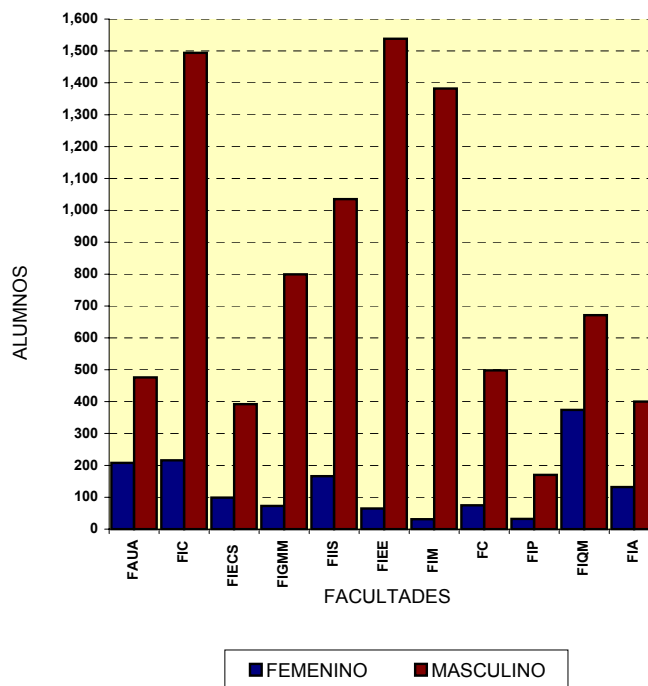

CUADRO N° 2.3

POBLACION ESTUDIANTIL, 2001-II
POR FACULTADES Y SEXO

FACULTAD	TOTAL	FEMENINO	MASCULINO
FAUA	717	215	502
FIC	1,640	221	1,419
FIECS	603	127	476
FIGMM	886	80	806
FIIS	1,194	177	1,017
FIEE	1,555	62	1,493
FIM	1,388	33	1,355
FC	589	59	530
FIP	220	33	187
FIQM	1,019	373	646
FIA	535	133	402
TOTAL	10,346	1,513	8,833

FUENTE : ORCE - MARZO 2002

GRAFICO N° 2.3
POBLACION ESTUDIANTIL POR SEXO, 2001-II

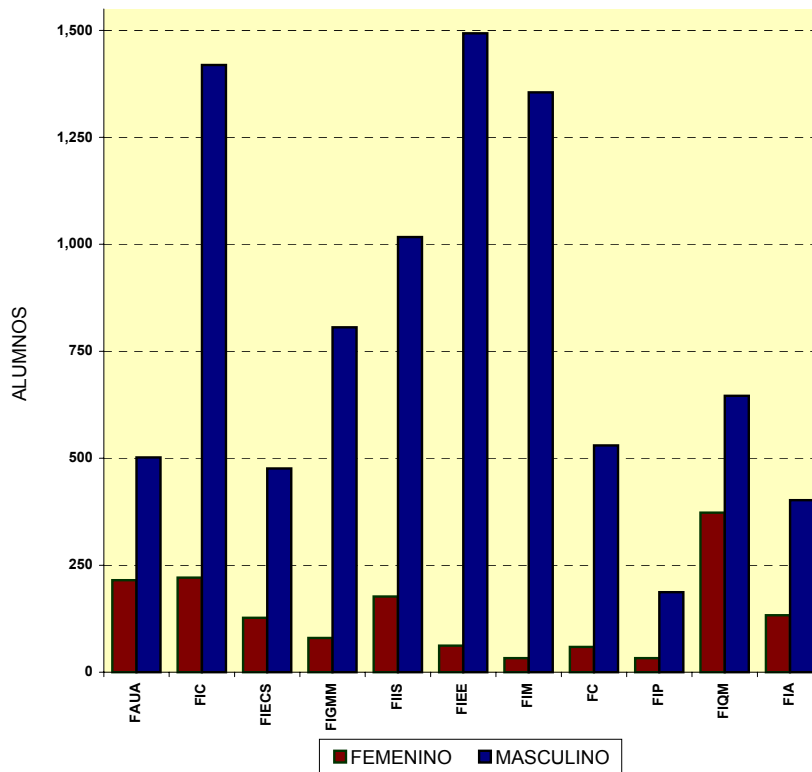

CUADRO N° 2.4

POBLACION ESTUDIANTIL, 2001
POR ESPECIALIDAD, SEMESTRES I Y II

ESPECIALIDADES	2001 - I	2001 - II
ARQUITECTURA	684	717
ING. CIVIL	1,710	1,640
ING. ECONOMICA	360	426
ING. ESTADISTICA	131	177
ING. GEOLOGICA	237	237
ING. METALURGICA	249	253
ING. DE MINAS	386	396
ING. INDUSTRIAL	563	564
ING. DE SISTEMAS	638	630
ING. ELECTRICA	703	682
ING. ELECTRONICA	712	671
ING. DE TELECOMUNICACIONES	188	202
ING. MECANICA	591	565
ING. MECANICA-ELECTRICA	416	412
ING. NAVAL	157	160
ING. MECATRONICA	249	251
FISICA	192	195
MATEMATICA	172	169
QUIMICA	139	148
ING. FISICA	70	77
ING. DE PETROLEO	107	115
ING. PETROQUIMICA	95	105
ING. QUIMICA	766	743
ING. TEXTIL	279	276
ING. SANITARIA	333	330
ING. DE HIGIENE Y SEGUR. IND.	199	205
TOTAL	10,326	10,346

FUENTE : ORCE - MARZO 2002

GRAFICO N° 2.4
POBLACION ESTUDIANTIL POR ESPECIALIDADES

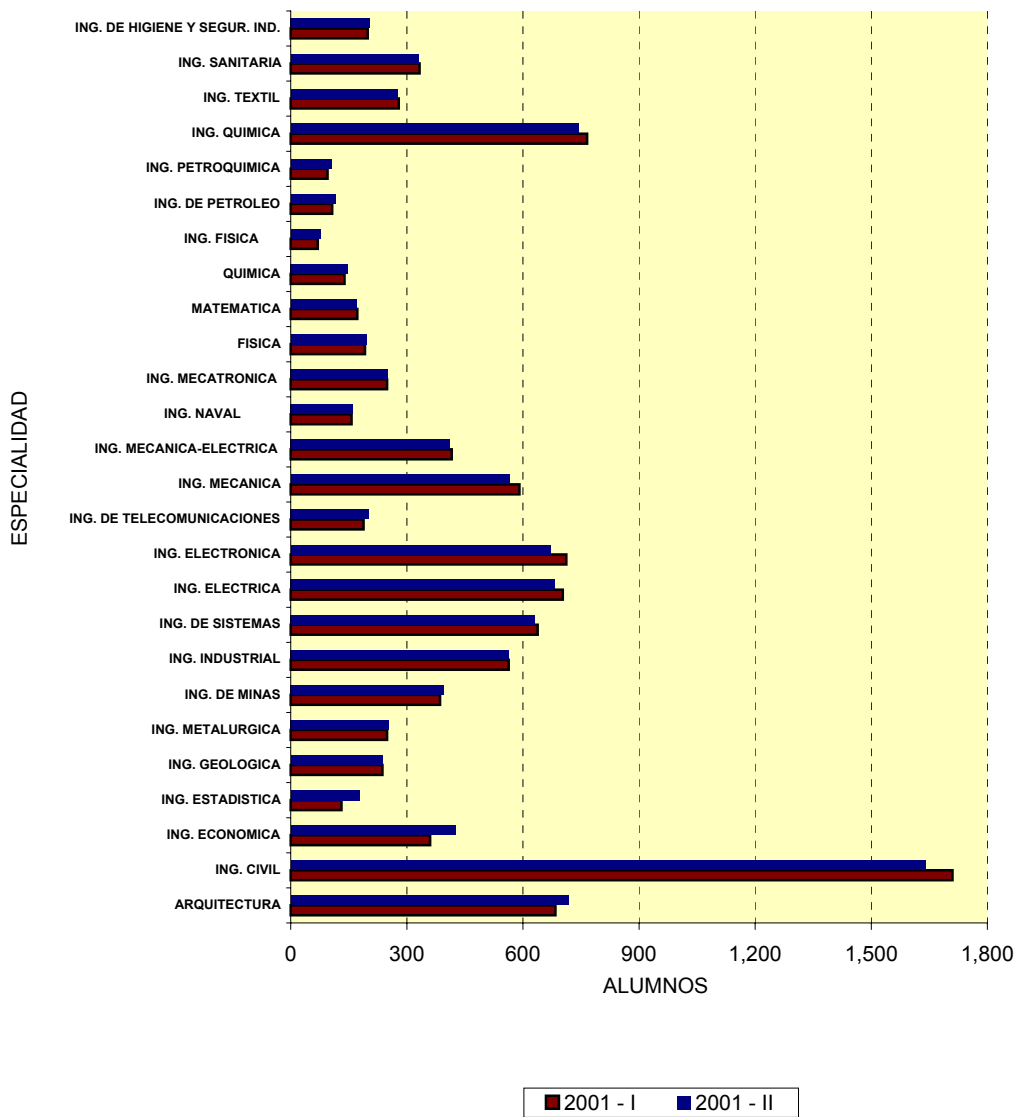

CUADRO N° 2.5

POBLACION ESTUDIANTIL, 2001-I
 POR ESPECIALIDADES Y SEXO

FACULTAD	ESPECIALIDADES	FEMENINO	MASCULINO	TOTAL
FAUA	ARQUITECTURA	208	476	684
FIC	ING. CIVIL	216	1,494	1,710
FIECS	ING. ECONOMICA	82	278	360
	ING. ESTADISTICA	17	114	131
FIGMM	ING. GEOLOGICA	38	199	237
	ING. METALURGICA	25	224	249
	ING. MINAS	10	376	386
FIIS	ING. INDUSTRIAL	91	472	563
	ING. DE SISTEMAS	75	563	638
FIEE	ING. ELECTRICA	31	672	703
	ING. ELECTRONICA	26	686	712
	ING. DE TELECOMUNICACIONES	8	180	188
FIM	ING. MECANICA	14	577	591
	ING. MECANICA-ELECTRICA	9	407	416
	ING. NAVAL	2	155	157
	ING. MECATRONICA	6	243	249
FC	FISICA	10	182	192
	MATEMATICA	19	153	172
	QUIMICA	41	98	139
	ING. FISICA	5	65	70
FIP	ING. DE PETROLEO	11	96	107
	ING. PETROQUIMICA	21	74	95
FIQM	ING. QUIMICA	274	492	766
	ING. TEXTIL	100	179	279
FIA	ING. SANITARIA	69	264	333
	ING. DE HIGIENE Y SEG. IND.	63	136	199
TOTAL		1,471	8,855	10,326

FUENTE : ORCE - MARZO 2002

GRAFICO N° 2.5
POBLACION POR ESPECIALIDADES Y SEXO, SEMESTRE 2001-I

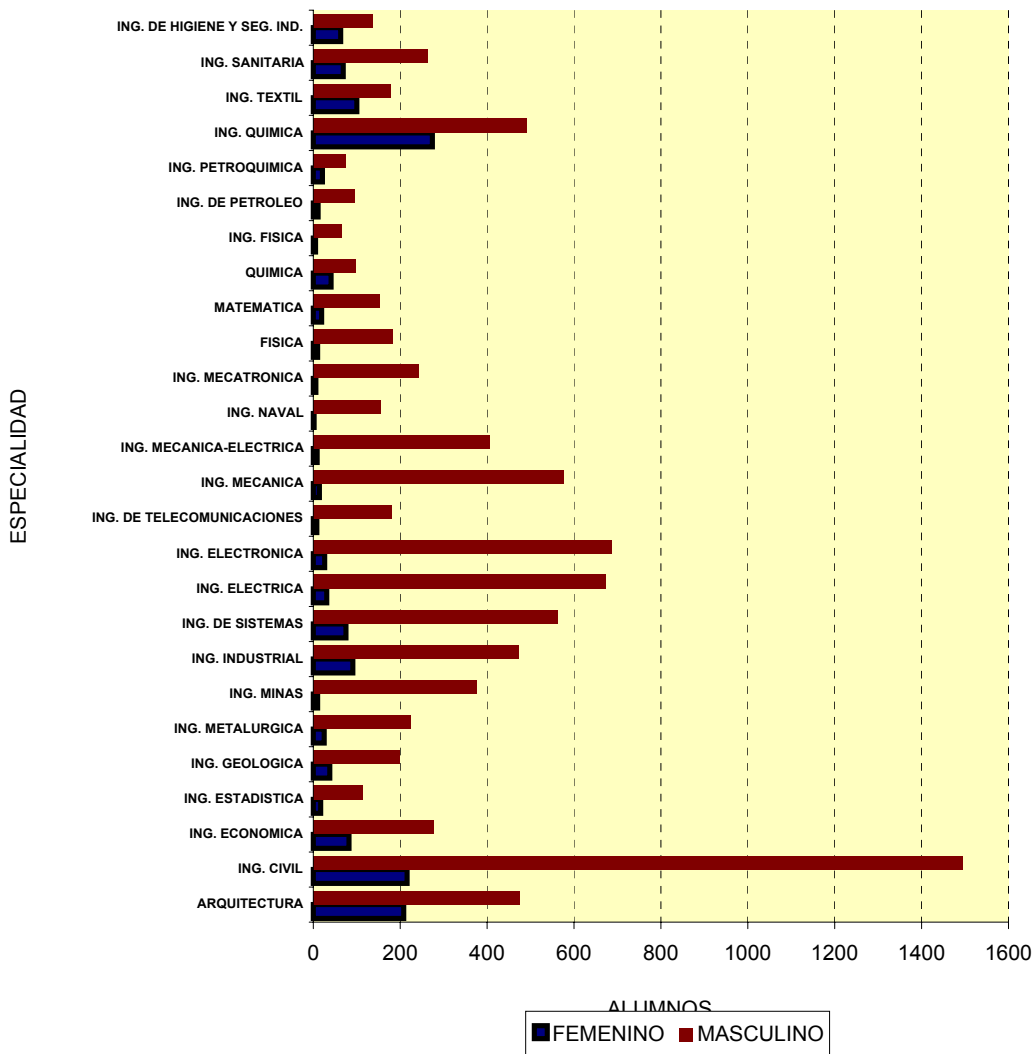

CUADRO N° 2.6

EVALUACION SOCIOECONOMICA - BECA ALIMENTARIA 2001

FACULTAD	TOTAL DE SOLICITUDES		TOTAL EVALUADOS		TOTAL DE EVALUADOS PARA ACCEDER A BECA		TOTAL DENEGADOS		TOTAL VISITAS DOMICILIARIAS	
	2001 - I	2001 - II	2001 - I	2001 - II	2001 - I	2001 - II	2001 - I	2001 - II	2001 - I	2001 - II
FAUA	111	151	92	104	60	91	32	13	14	0
FC	141	159	114	130	62	62	52	68	0	0
FIA	98	106	84	90	70	70	14	20	0	7
FIC	425	0	340	0	205	205	135	0	42	18
FIECS	141	0	118	0	69	0	49	0	10	0
FIEE	298	0	298	0	187	0	111	0	27	0
FIGMM	128	88	107	72	31	36	76	36	16	10
FIIS	0	0	0	0	0	0	0	0	0	0
FIM	0	0	0	0	0	0	0	0	0	0
FIP	0	29	0	29	0	24	0	5	0	0
FIQM	250	346	198	258	128	128	70	130	14	16
TOTAL	1592	879	1351	683	812	616	539	272	123	51
TOTAL 2001	2,471		2,034		1,428		811		174	

FUENTE : DPTO. SERVICIO SOCIAL - ENERO 2002

GRAFICO N° 2.6
**EVALUACION SOCIOECONOMICA
 BECA ALIMENTARIA 2001 - TOTAL EVALUADOS**

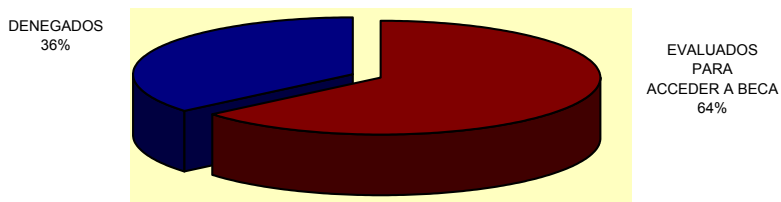

CUADRO N° 2.7

EVALUACION SOCIOECONOMICA A INGRESANTES - AÑO 2001

FACULTAD	TOTAL INGRESANTES ADMISION 2000		TOTAL EVALUADOS SERVICIO SOCIAL		TOTAL OMISOS	
	2001-I	2001-II	2001-I	2001-II	2001-I	2001-II
FAUA	44	43	42	39	2	4
FC	73	72	58	60	15	12
FIA	50	40	41	24	9	16
FIC	104	53	89	43	15	10
FIECS	83	82	63	65	20	17
FIEE	85	39	76	35	9	4
FIGMM	63	63	49	45	14	18
FIIS	83	83	80	76	3	7
FIM	93	55	86	48	7	7
FIP	28	27	28	18	0	9
FIQM	68	57	64	45	4	12
TOTAL	774	614	676	498	98	116
TOTAL 2001	1,388		1,174		214	

FUENTE : DPTO. SERVICIO SOCIAL - ENERO 2002

GRAFICO N° 2.7
EVALUACION SOCIOECONOMICA-
INGRESANTES ADMISION 2001

TOTAL OMISOS
15%

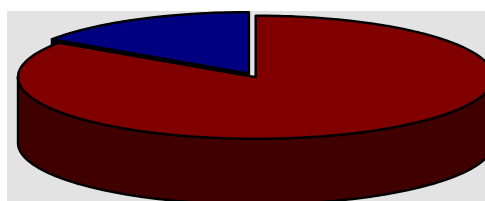

TOTAL
EVALUADOS
SERVICIO SOCIAL
85%

CUADRO N° 2.8

EVALUACION SOCIOECONOMICA DE POSTULANTES
RESULTADOS - AÑO 2001

RESULTADO	2001-I	2001-II
SEMI BECA	700	350
DENEGADOS	311	348
TOTAL	1,011	698
TOTAL EVALUADOS	1709	

FUENTE : DEPARTAMENTO SERVICIO SOCIAL - ENERO 2002

NOTA : Se otorgan semibecas para el pago de inscripción al examen de Admisión de la UNI.

GRAFICO N° 2.8
POSTULANTES SEGÚN RESULTADOS DE LA EVALUACIÓN SOCIOECONÓMICA

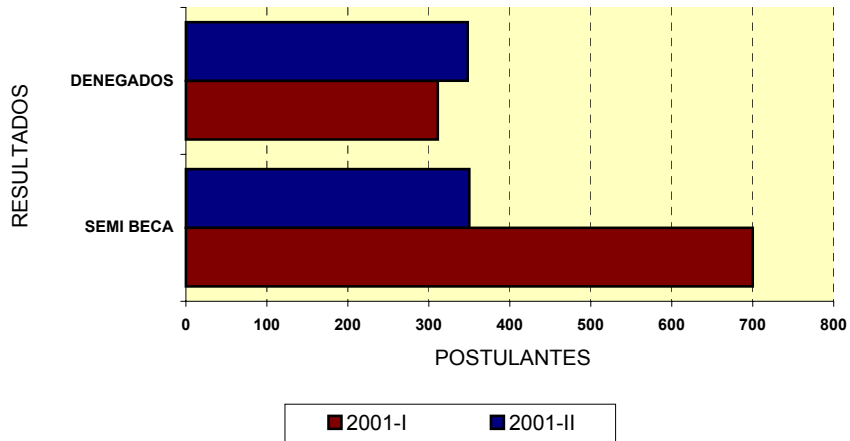

CUADRO Nº 2.9

BECAS ALIMENTARIAS EN 2001
 NUMERO DE BECAS POR FACULTADES

FACULTADES	Nº DE BECAS / AÑO
ARQUITECTURA, URBANISMO Y ARTES	151
CIENCIAS	124
INGENIERIA ECONOMICA Y CIENCIAS SOCIALES	69
INGENIERIA ELECTRICA Y ELECTRONICA	187
INGENIERIA GEOLOGICA, MINERA Y METALURGICA	67
INGENIERIA INDUSTRIAL Y DE SISTEMAS	0
INGENIERIA QUIMICA Y MANUFACTURERA	256
INGENIERIA AMBIENTAL	140
INGENIERIA CIVIL	410
INGENIERIA DE PETROLEO	24
INGENIERIA MECANICA	0
TOTAL	1,428

FUENTE : OCPLA-DIV. PRESUPUESTO - DICIEMBRE 2000

NOTA : Becas alimentarias aprobadas para su otorgamiento por R.R. Nº 161 para el período lectivo 2001

(Abril-Diciembre).

GRAFICO Nº 2.9

BECAS ALIMENTARIAS SEGUN FACULTADES- 2001

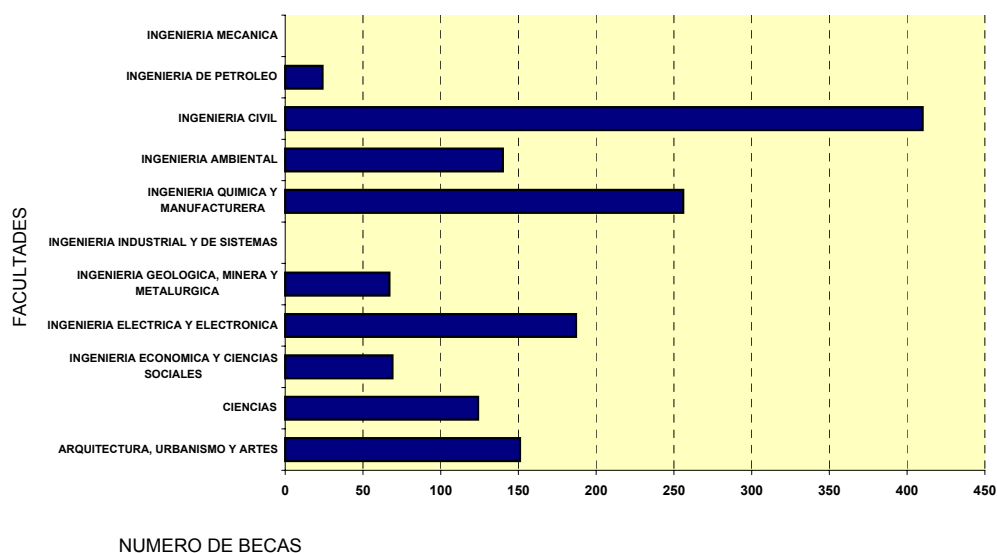

CUADRO N° 2.10
PROGRAMA DE DESAYUNOS GRATUITOS POR MES SEGUN CONCESIONARIO
CICLO 2001- I

CONCESIONARIO	MES				TOTAL
	ABRIL	MAYO	JUNIO	JULIO	
FAUA	475	630	630	630	2,365
FIC - "HATON MANCA"	475	735	800	800	2,810
FIC - "LOS PERICOS"	475	0	0	500	975
FIGMM	475	660	660	600	2,395
LAS TUNAS	0	0	0	0	0
TEATRO	475	630	630	630	2,365
FC	400	550	500	350	1,800
FIQM	475	630	600	500	2,205
TOTAL	3,250	3,835	3,820	4,010	14,915

FUENTE : OFICINA CENTRAL DE LOGISTICA - ENERO 2002

GRAFICO N° 2.10
PROGRAMA DE DESAYUNOS GRATUITOS POR
CONCESIONARIO. CICLO 2001-I

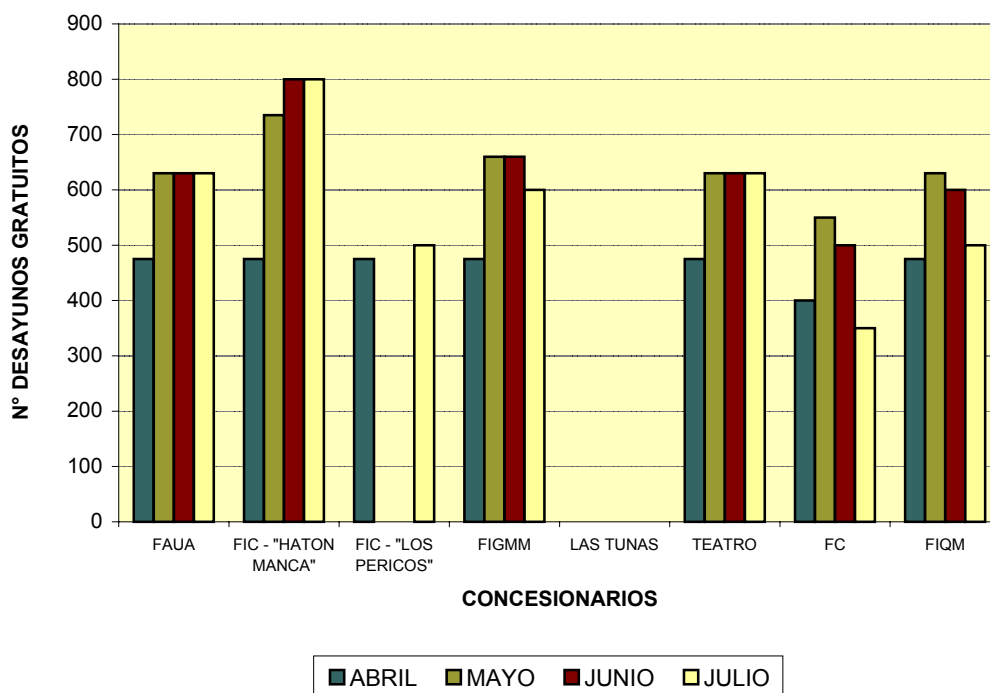

CUADRO Nº 2.11
PROGRAMA DE DESAYUNOS GRATUITOS POR MES SEGUN CONCESIONARIO
CICLO 2001-II

CONCESIONARIO	MES				TOTAL
	SETIEMBRE	OCTUBRE	NOVIEMBRE	DICIEMBRE	
FAUA	600	600	600	0	1,800
FIC - "HATON MANCA"	900	900	900	0	2,700
FIC - "LOS PERICOS"	700	700	700	0	2,100
FIGMM	600	0	0	0	600
LAS TUNAS	700	700	800	0	2,200
TEATRO	0	600	0	0	600
FC	600	600	500	0	1,700
FIQM	600	600	700	0	1900
TOTAL	4,700	4,700	4,200	0	13,600

FUENTE : OFICINA CENTRAL DE LOGISTICA - ENERO 2002

GRAFICO Nº 2.11
PROGRAMA DE DESAYUNOS GRATUITOS POR CONCESIONARIO
CICLO 2001-II

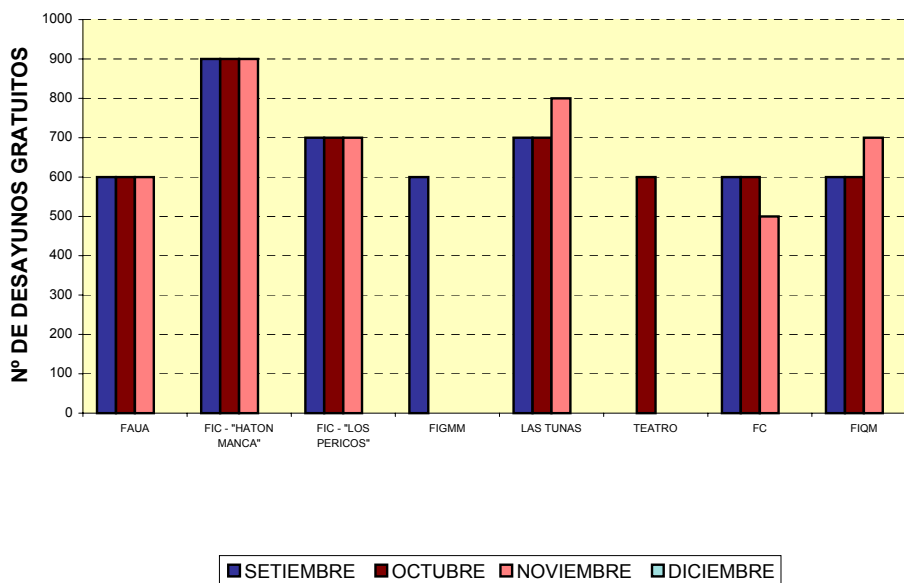

CUADRO N° 2.12
PROGRAMA DE DESAYUNOS GRATUITOS POR MES SEGÚN FACULTADES
CICLO 2001-I

FACULTADES	MES				TOTAL
	ABRIL	MAYO	JUNIO	JULIO	
FAUA	101	195	183	200	679
FC	96	199	192	215	702
FIA	107	193	197	226	723
FIC	783	814	706	801	3,104
FIECS	170	210	216	214	810
FIEE	703	807	810	826	3,146
FIGMM	183	210	215	292	900
FIIS	401	481	460	410	1,752
FIM	502	510	486	505	2,003
FIP	101	110	163	120	494
FIQM	103	106	192	201	602
TOTAL	3,250	3,835	3,820	4,010	14,915

FUENTE : OFICINA CENTRAL DE LOGISTICA - ENERO 2002

GRAFICO N° 2.12
PROGRAMA DE DESAYUNOS GRATUITOS POR
FACULTADES. CICLO 2001-I

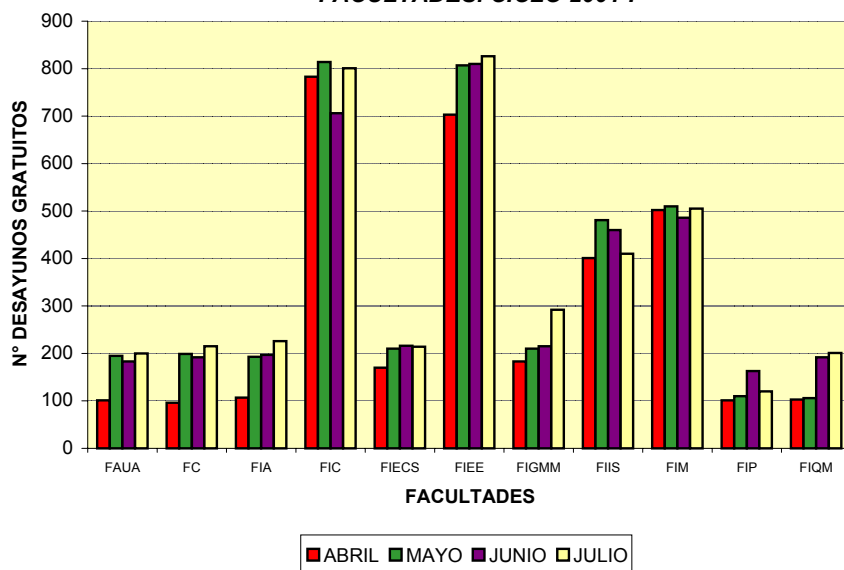

CUADRO N° 2.13
PROGRAMA DE DESAYUNOS GRATUITOS POR MES SEGÚN FACULTADES
CICLO 2001-II

FACULTADES	MES				TOTAL
	SETIEMBRE	OCTUBRE	NOVIEMBRE	DICIEMBRE	
FAUA	201	231	198	0	630
FC	220	204	184	0	608
FIA	243	198	92	0	533
FIC	996	989	875	0	2,860
FIECS	314	299	198	0	811
FIEE	965	803	794	0	2,562
FIGMM	308	224	211	0	743
FIIS	486	589	543	0	1,618
FIM	559	706	693	0	1,958
FIPP	210	203	191	0	604
FIQM	198	254	221	0	673
TOTAL	4,700	4,700	4,200	0	13,600

FUENTE : OFICINA CENTRAL DE LOGISTICA - ENERO 2002

GRAFICO N° 2.13
PROGRAMA DE DESAYUNOS GRATUITOS POR
FACULTADES. CICLO 2001-II

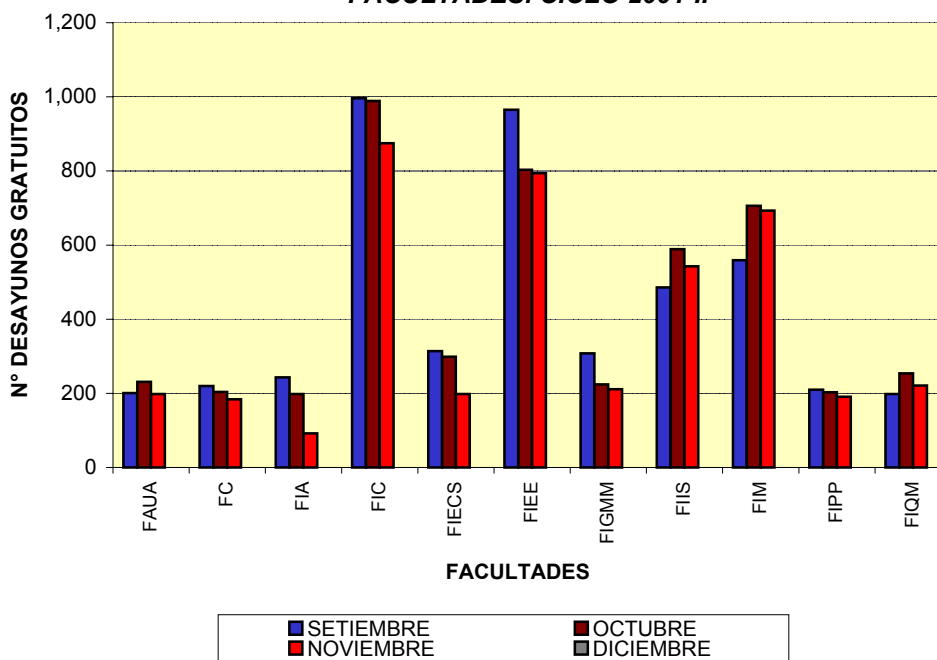

CUADRO N° 2.14
BONOS DE ALIMENTACION POR CONCESIONARIO
CICLO 2001-I

CONCESIONARIO	MES				TOTAL
	ABRIL	MAYO	JUNIO	JULIO	
FAUA	2,745	3,015	3,116	3,022	11,898
FIC - "HATON MANCA"	5,979	6,521	7,335	5,802	25,637
FIC - "LOS PERICOS"	0	0	0	1,250	1,250
FIGMM	4,296	4,005	4,193	4,812	17,306
LAS TUNAS	0	0	0	0	0
TEATRO	3,722	4,000	4,263	3,410	15,395
FC	3,975	4,140	3,261	3,905	15,281
FIQM	4,283	3,000	2,777	1,456	11,516
TOTAL	25,000	24,681	24,945	23,657	98,283

FUENTE : OFICINA CENTRAL DE LOGISTICA - ENERO 2002

GRAFICO N° 2.14
BONOS DE ALIMENTACION POR CONCESIONARIO
CICLO 2001-I

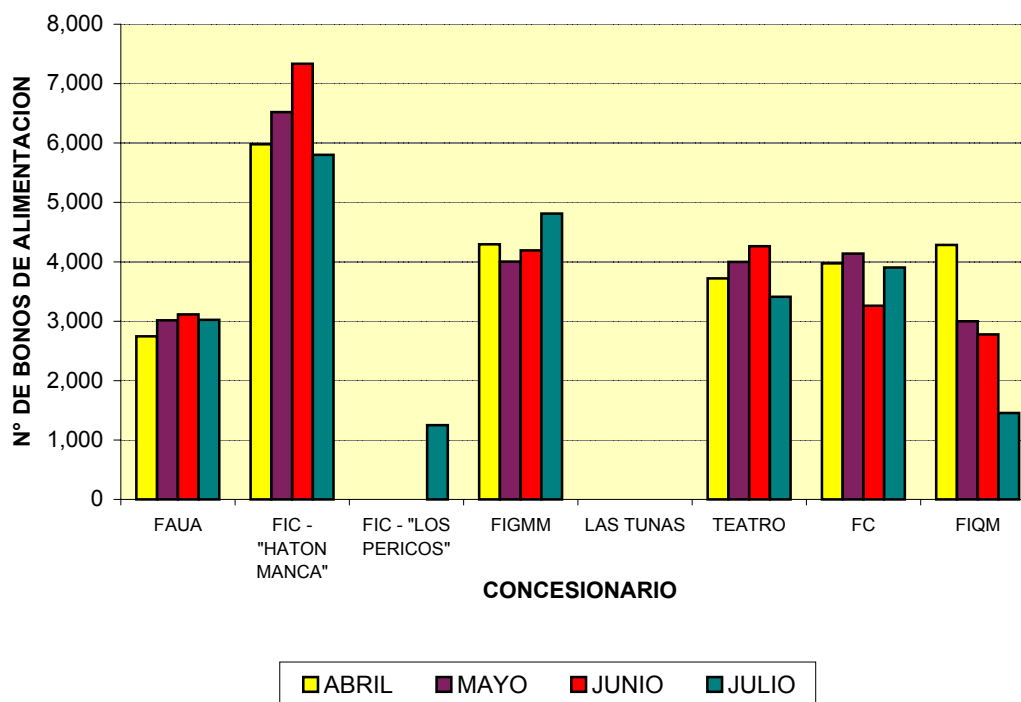

CUADRO N° 2.15
BONOS DE ALIMENTACION POR CONCESIONARIO
 CICLO 2001-II

CONCESIONARIO	MES				TOTAL
	SETIEMBRE	OCTUBRE	NOVIEMBRE	DICIEMBRE	
FAUA	1,483	5,345	2,455	0	9,283
FIC - "HATON MANCA"	6,853	5,565	7,210	0	19,628
FIC - "LOS PERICOS"	2,571	3,473	2,482	0	8,526
FIGMM	2,833	59	0	0	2,892
LAS TUNAS	2,675	3,945	4,086	0	10,706
TEATRO	2,395	2,382	1,906	0	6,683
FC	4,047	1,874	3,139	0	9,060
FIQM	2,143	2,356	3,722	0	8,221
TOTAL	25,000	24,999	25,000	0	74,999

FUENTE : OFICINA CENTRAL DE LOGISTICA - ENERO 2002

GRAFICO N° 2.15
BONOS DE ALIMENTACION POR CONCESIONARIO.
 CICLO 2001-II

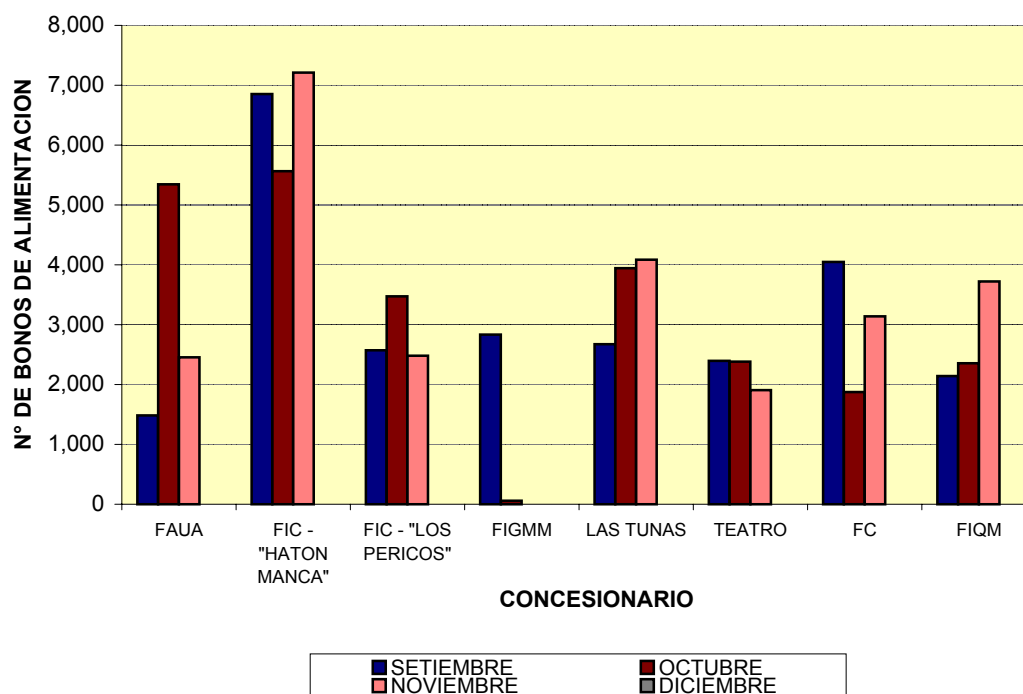

CUADRO N° 2.16
BONOS DE ALIMENTACION NO CONSUMIDOS
 CICLO 2001-I

FACULTADES	MES				TOTAL
	ABRIL	MAYO	JUNIO	JULIO	
FAUA	0	47	6	104	157
FC	0	26	3	101	130
FIA	0	21	3	93	117
FIC	0	30	7	207	244
FIECS	0	19	2	89	110
FIEE	0	21	13	205	239
FIGMM	0	32	4	119	155
FIIS	0	17	6	99	122
FIM	0	49	2	209	260
FIPP	0	29	3	19	51
FIQM	0	28	6	98	132
TOTAL	0	319	55	1,343	1,717

FUENTE : OFICINA CENTRAL DE LOGISTICA - ENERO 2002

GRAFICO N° 2.16
BONOS DE ALIMENTACION NO CONSUMIDOS.
 CICLO 2001-I

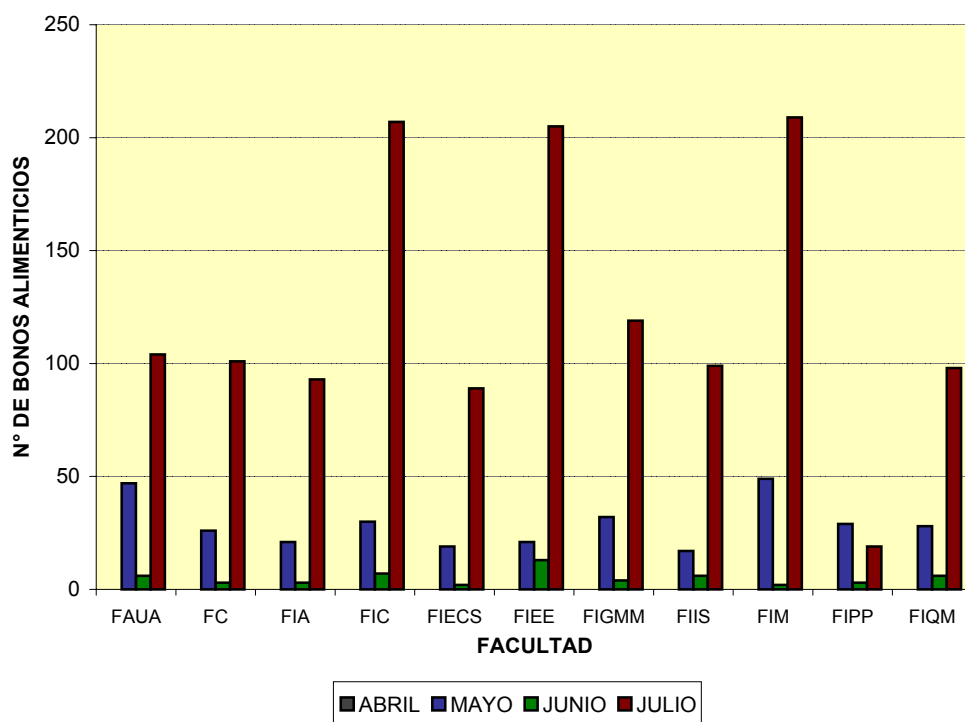

OBSERVACION: Durante el período Setiembre - Diciembre sólo un alumno dejó de consumir su bono alimentario esto ocurrió en el mes de Octubre y fue un alumno de la facultad de Ingeniería Civil.

CUADRO N° 2.17
RESIDENTES SEGUN FACULTADES
PERIODO 2000 - 2001

	2000	2001
FIA	10	10
FAUA	4	5
FC	15	21
FIC	56	65
FIECS	12	13
FIEE	54	55
FIGMM	18	25
FIIS	34	32
FIM	34	38
FIPP	10	10
FIQM	10	11
TOTAL	257	285

FUENTE: OFICINA CENTRAL DE BIENESTAR UNIVERSITARIO
 ENERO-2002.

GRAFICO N° 2.17
RESIDENTES SEGUN FACULTADES
PERIODO 2000 - 2001

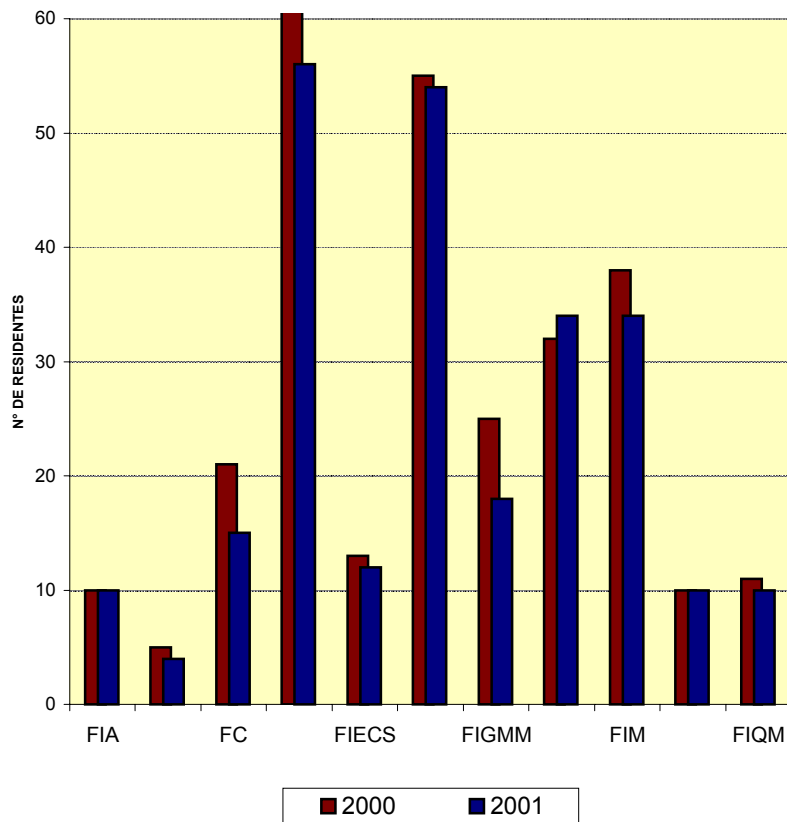

CUADRO N° 2.18
RESIDENTES POR AÑO DE INGRESO
PERIODO 2000-2001

AÑO DE INGRESO	2000	2001
2001	0	13
2000	9	14
1999	38	37
1998	44	51
1997	42	47
1996	43	42
1995	37	39
1994	11	10
1993	18	18
1992	5	5
1991	2	2
1990	1	0
1989	1	1
1988	2	2
1987	0	0
1986	1	0
1985	0	0
1984	1	3
1983	0	0
1982	0	0
1981	0	0
1980	1	1
1979	1	0
1974	0	0
TOTAL	257	285

FUENTE : OFICINA CENTRAL DE BIENESTAR UNIVERSITARIO
ENERO-2002.

GRAFICO N° 2.18
RESIDENTES POR AÑO DE INGRESO
PERIODOS 2000-2001

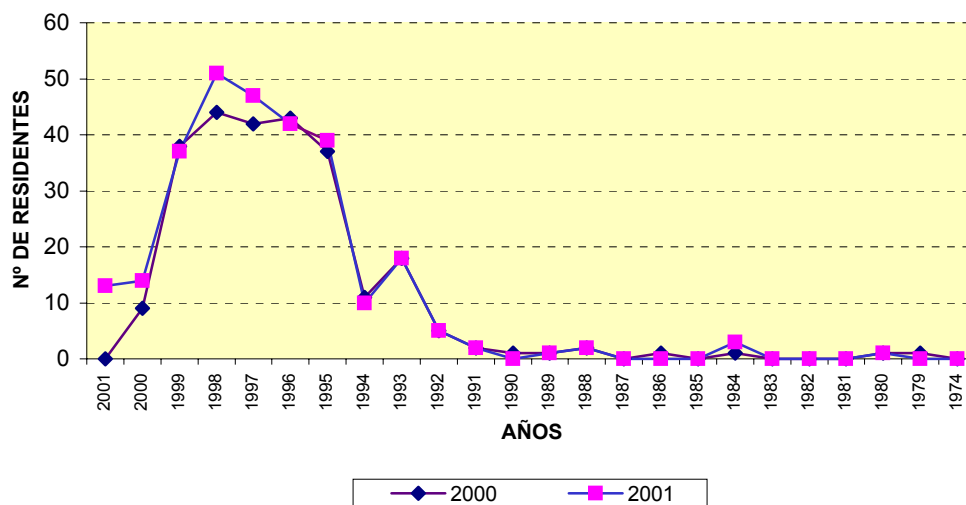

Capitulo 3. Los Egresados

CUADRO N° 3.1

NUMERO DE BACHILLERES OTORGADOS POR LA UNI - 2001
BACHILLERES POR FACULTADES

FACULTAD	BACHILLERES
FAUA	40
FIA	62
FIC	116
FIEE	76
FIECS	31
FC	25
FIGMM	38
FIIS	151
FIM	102
FIP	20
FIQM	75
TOTAL	736

FUENTE: SECRETARIA GENERAL UNI - ENERO 2002

GRAFICO N° 3.1.
BACHILLERES POR FACULTADES

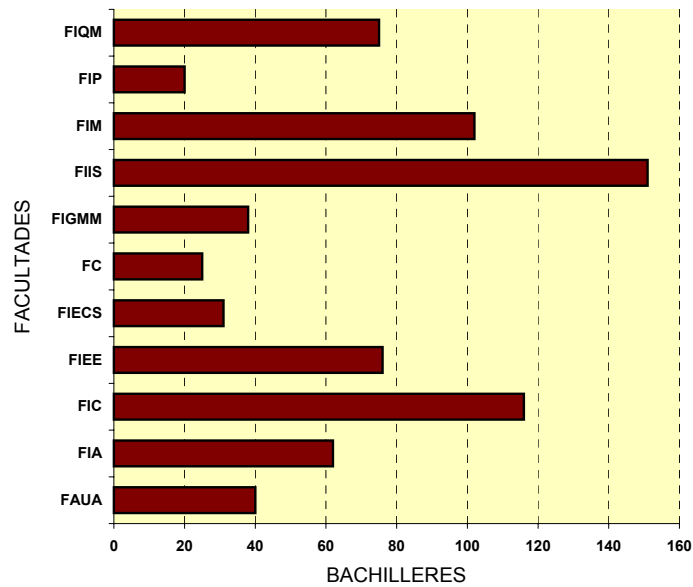

CUADRO N° 3.2

**NUMERO DE BACHILLERES OTORGADOS POR LA UNI, 2001
POR ESPECIALIDADES**

ESPECIALIDADES	2001
ARQUITECTURA	40
ING. SANITARIA	48
ING. HIGIENE Y SEGURIDAD INDUSTRIAL	14
INGENIERIA CIVIL	116
INGENIERIA ELECTRICA	38
INGENIERIA ELECTRONICA	38
INGENIERIA ESTADISTICA	5
INGENIERIA ECONOMICA	26
FISICA	8
MATEMATICAS	7
QUIMICA	10
INGENIERIA GEOLOGICA	4
INGENIERIA DE MINAS	14
INGENIERIA METALURGICA	20
INGENIERIA INDUSTRIAL	70
INGENIERIA DE SISTEMAS	81
INGENIERIA MECANICA	51
INGENIERIA NAVAL	6
INGENIERIA MECANICA-ELECTRICA	43
INGENIERIA MECATRONICA	2
INGENIERIA DE PETROLEO	12
INGENIERIA PETROQUIMICA	8
INGENIERIA QUIMICA	63
INGENIERIA TEXTIL	12
TOTAL	736

FUENTE : SECRETARIA GENERAL UNI - ENERO 2002

**GRAFICO N° 3.2
BACHILLERES POR ESPECIALIDADES**

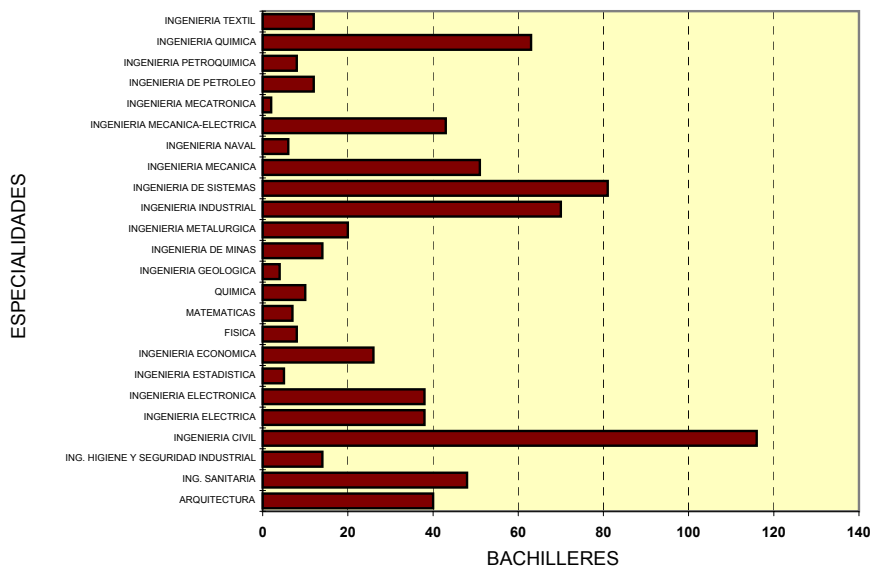

CUADRO N° 3.3

NUMERO DE BACHILLERES OTORGADOS POR LA UNI, 2001
 FACULTAD Y ESPECIALIDADES POR SEXO

FACULTAD	ESPECIALIDAD	HOMBRES	MUJERES	TOTAL
FAUA	ARQUITECTURA	25	15	40
FIA	INGENIERIA SANITARIA	39	9	48
	INGENIERIA HIGIENE Y SEGURIDAD INDUSTRIAL	11	3	14
FIC	INGENIERIA CIVIL	96	20	116
FIEE	INGENIERIA ELECTRICA	37	1	38
	INGENIERIA ELECTRONICA	37	1	38
FIECS	INGENIERIA ESTADISTICA	3	2	5
	INGENIERIA ECONOMICA	20	6	26
FC	FISICA	7	1	8
	MATEMATICAS	4	3	7
	QUIMICA	6	4	10
FIGMM	INGENIERIA GEOLOGICA	4	0	4
	INGENIERIA DE MINAS	14	0	14
	INGENIERIA METALURGICA	20	0	20
FIIS	INGENIERIA INDUSTRIAL	53	17	70
	INGENIERIA DE SISTEMAS	68	13	81
FIM	INGENIERIA MECANICA	49	2	51
	INGENIERIA MECANICA-ELECTRICA	43	0	43
	INGENIERIA NAVAL	6	0	6
	INGENIERIA MECATRONICA	2	0	2
FIP	INGENIERIA DE PETROLEO	11	1	12
	INGENIERIA PETROQUIMICA	5	3	8
FIQM	INGENIERIA QUIMICA	48	15	63
	INGENIERIA TEXTIL	8	4	12
	TOTAL	616	120	736

FUENTE : SECRETARIA GENERAL - ENERO 2002

GRAFICO N° 3.3
BACHILLERES POR ESPECIALIDAD SEGUN SEXO

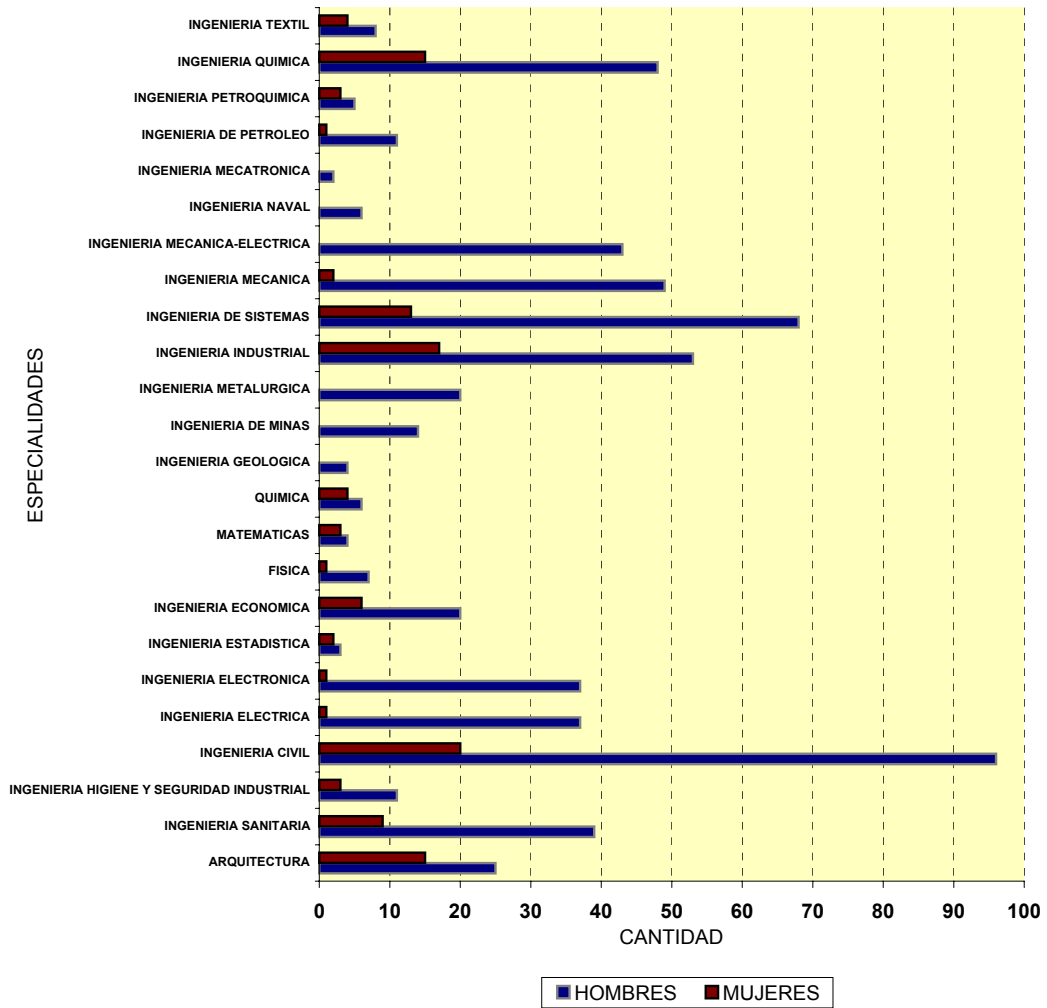

CUADRO N° 3.4

NUMERO DE UNIVERSITARIOS TITULADOS, 2001

FACULTAD	ESPECIALIDAD	2001
FAUA	ARQUITECTURA	29
FIA	ING. SANITARIA	24
	ING. HIGIENE Y SEGURIDAD INDUSTRIAL	5
FC	FISICA	3
	MATEMATICA	2
	QUIMICA	6
FIC	ING. CIVIL	123
FIECS	ING. ECONOMICA	23
	ING. ESTADISTICA	1
FIEE	ING. ELECTRICA	25
	ING. ELECTRONICA	14
FIGMM	ING. DE MINAS	18
	ING. GEOLOGICA	6
	ING. METALURGICA	11
FIIS	ING. INDUSTRIAL	29
	ING. DE SISTEMAS	14
FIM	ING. MECANICA	53
	INGENIERIA MECANICA-ELECTRICA	39
FIPP	ING. DE PETROLEO	15
	ING. PETROQUIMICA	4
FIQM	ING. QUIMICA	16
	ING. TEXTIL	2
TOTAL		462

FUENTE : SECRETARIA GENERAL - ENERO 2002

**GRAFICO N° 3.4
TITULADOS POR ESPECIALIDAD**

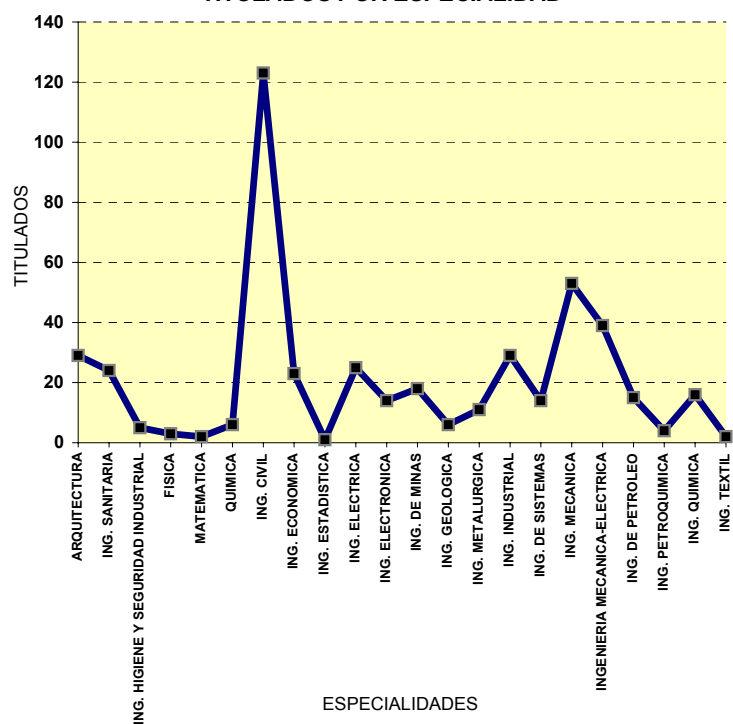

CUADRO N° 3.5

NUMERO DE UNIVERSITARIOS TITULADOS, 2001
FACULTAD Y ESPECIALIDADES POR SEXO

FACULTAD	ESPECIALIDAD	HOMBRES	MUJERES	Total
FAUA	ARQUITECTURA	25	4	29
FIA	ING. SANITARIA	16	8	24
	ING. HIGIENE Y SEGURIDAD INDUSTRIAL	3	2	5
FIC	INGENIERIA CIVIL	113	10	123
FIEE	INGENIERIA ELECTRICA	25	0	25
	INGENIERIA ELECTRONICA	14	0	14
FIECS	ESTADISTICA	1	0	1
	INGENIERIA ECONOMICA	18	5	23
FC	FISICA	3	0	3
	MATEMATICAS	2	0	2
	QUIMICA	4	2	6
FIGMM	INGENIERIA GEOLOGICA	6	0	6
	INGENIERIA DE MINAS	18	0	18
	INGENIERIA METALURGICA	8	3	11
FIIS	INGENIERIA INDUSTRIAL	20	9	29
	INGENIERIA DE SISTEMAS	10	4	14
FIM	INGENIERIA MECANICA	53	0	53
	INGENIERIA MECANICA-ELECTRICA	38	1	39
FIP	INGENIERIA DE PETROLEO	15	0	15
	INGENIERIA PETROQUIMICA	2	2	4
FIQM	INGENIERIA QUIMICA	10	6	16
	INGENIERIA TEXTIL	2	0	2
TOTAL		406	56	462

FUENTE : SECRETARIA GENERAL - MARZO 2002

GRAFICO N° 3.5
TITULADOS POR ESPECIALIDADES Y SEXO

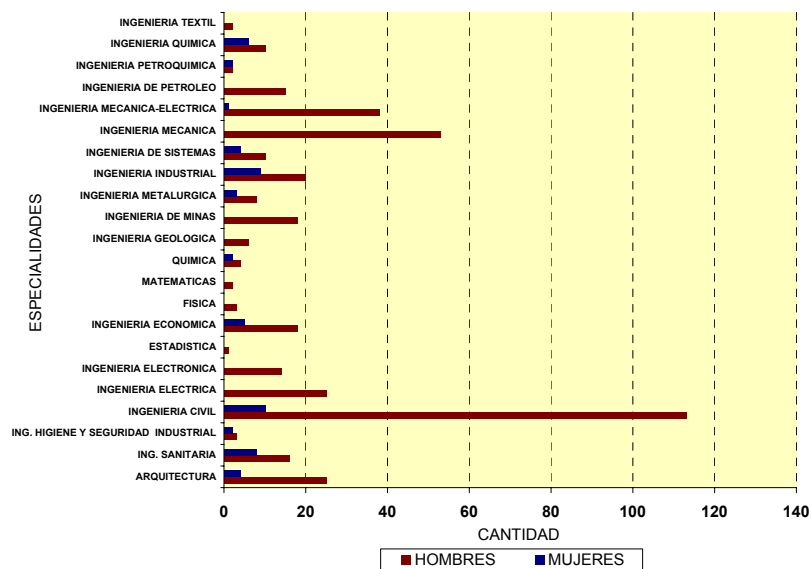

CUADRO N° 3.6

**BACHILLERES Y TITULADOS POR FACULTADES
AÑO 2001**

FACULTAD	BACHILLERES	TITULADOS
FAUA	40	29
FIA	62	29
FIC	116	123
FIEE	76	39
FIECS	31	24
FC	25	11
FIGMM	38	35
FIIS	151	43
FIM	102	92
FIP	20	19
FIQM	75	18
TOTAL	736	462

FUENTE : SECRETARIA GENERAL - ENERO 2002

GRAFICO N° 3.6
BACHILLERES Y TITULADOS POR FACULTADES

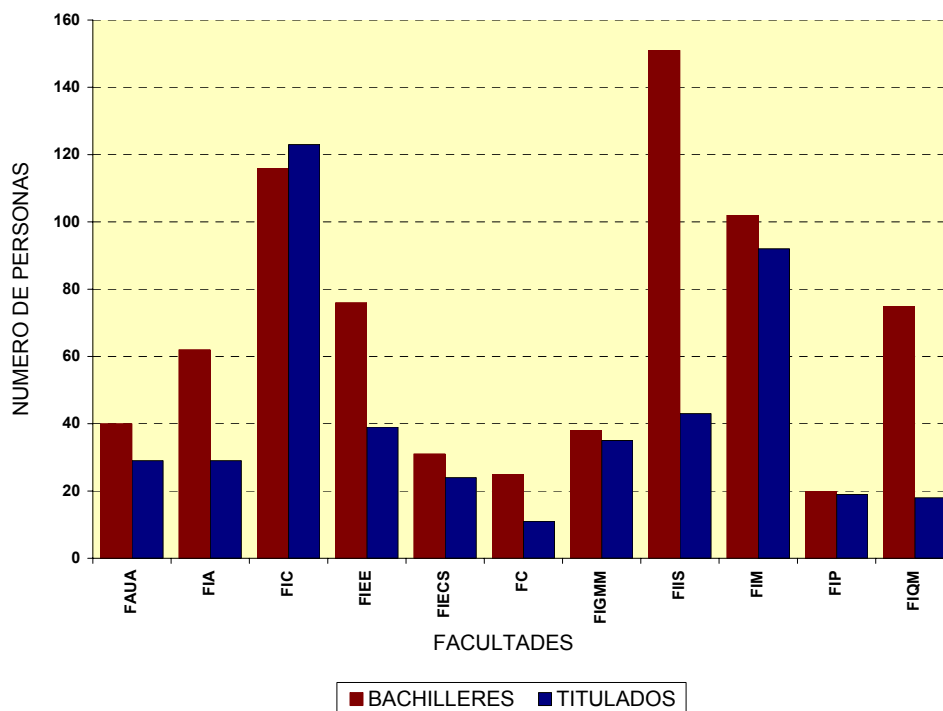

CUADRO N° 3.7

**BACHILLERES Y TITULADOS POR ESPECIALIDAD Y FACULTADES
AÑO 2001**

FACULTAD	ESPECIALIDAD	BACHILLERES	TITULADOS	TOTAL
FAUA	ARQUITECTURA	40	29	69
FIA	ING. SANITARIA	48	24	72
	ING. HIGIENE Y SEGURIDAD INDUSTRIAL	14	5	19
FIC	INGENIERIA CIVIL	116	123	239
FIEE	INGENIERIA ELECTRICA	38	25	63
	INGENIERIA ELECTRONICA	38	14	52
FIECS	INGENIERIA ESTADISTICA	5	1	6
	INGENIERIA ECONOMICA	26	23	49
FC	FISICA	8	3	11
	MATEMATICAS	7	2	9
	QUIMICA	10	6	16
FIGMM	INGENIERIA GEOLOGICA	4	6	10
	INGENIERIA DE MINAS	14	18	32
	INGENIERIA METALURGICA	20	11	31
FIIS	INGENIERIA INDUSTRIAL	70	29	99
	INGENIERIA DE SISTEMAS	81	14	95
FIM	INGENIERIA MECANICA	51	53	104
	INGENIERIA MECANICA-ELECTRICA	43	39	82
	INGENIERIA NAVAL	6	0	6
	INGENIERIA MECATRONICA	2	0	2
FIPP	INGENIERIA DE PETROLEO	12	15	27
	INGENIERIA PETROQUIMICA	8	4	12
FIQM	INGENIERIA QUIMICA	63	16	79
	INGENIERIA TEXTIL	12	2	14
TOTAL		736	462	1198

FUENTE : SECRETARIA GENERAL- ENERO 2002

GRAFICO N° 3.7
BACHILLERES Y TITULADOS POR ESPECIALIDAD-2001

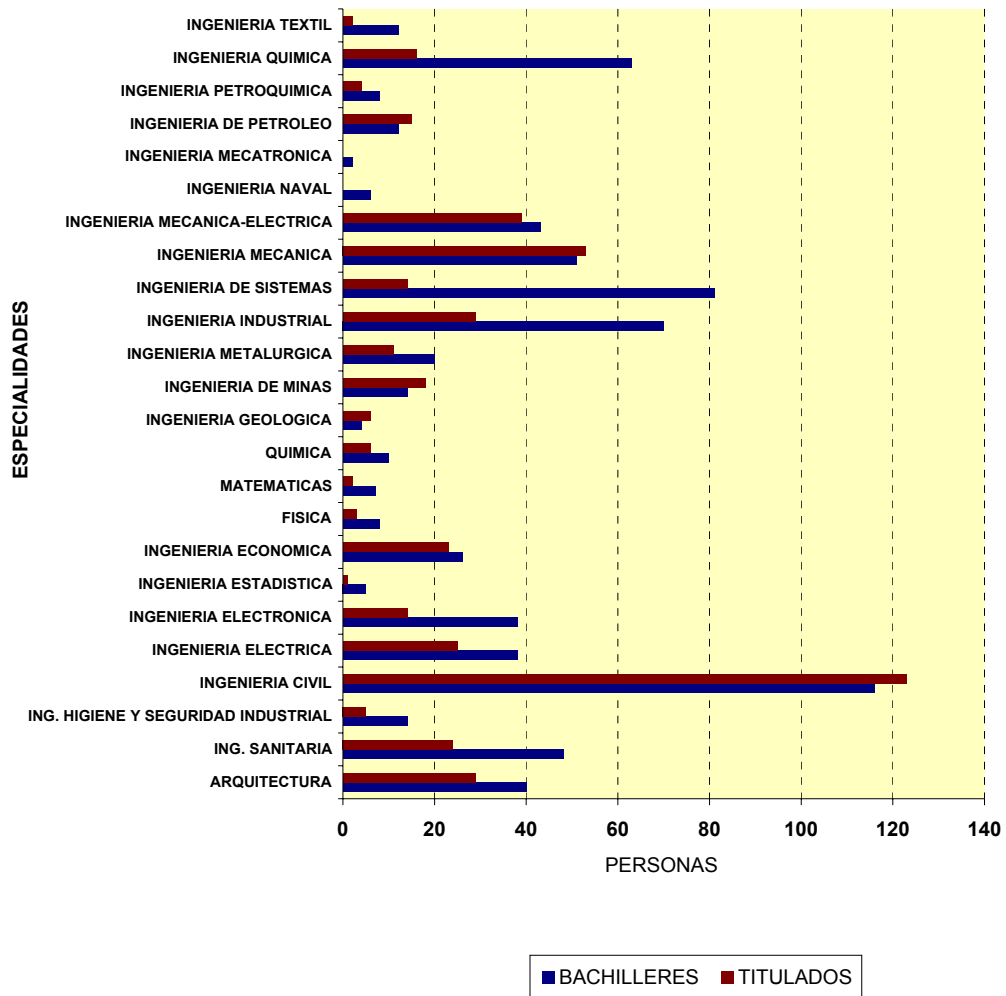

CUADRO N° 3.8

**ALUMNOS MATRICULADOS EN POSTGRADO
SEMESTRE 2001-I**

FACULTAD	ALUMNOS
FAUA	0
FC	25
FIA	48
FIC	96
FIECS	69
FIEE	106
FIGMM	82
FIIS	144
FIM	40
FIQM	18
ING. AERONAUTICA	6
TOTAL	634

FUENTE : ESCUELA DE POST-GRADO UNI -ABRIL 2002

GRAFICO N° 3.8

**MATRICULADOS EN POSTGRADO, POR FACULTAD
SEMESTRE 2001- I**

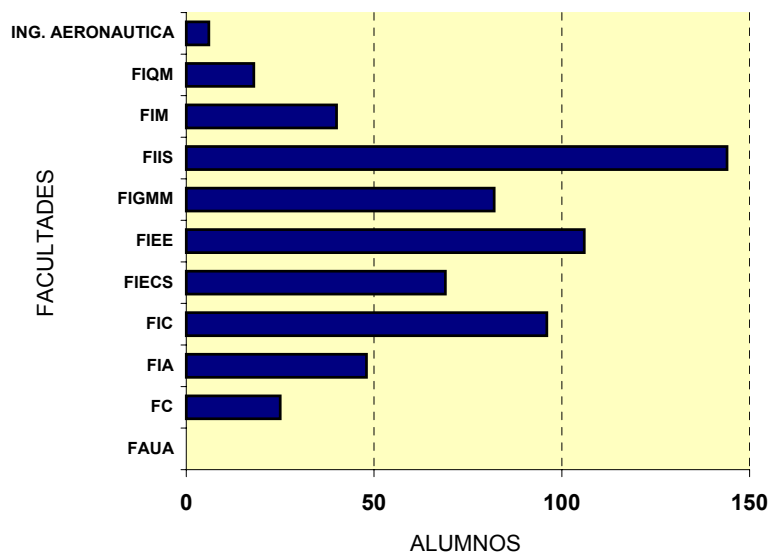

CUADRO N° 3.9

**ALUMNOS MATRICULADOS EN POSTGRADO
SEMESTRE 2001-II**

FACULTAD	ALUMNOS
FAUA	0
FC	48
FIA	26
FIC	74
FIECS	76
FIEE	75
FIGMM	59
FIIS	134
FIM	30
FIPP	0
FIQM	12
ING. AERONAUTICA	6
TOTAL	540

FUENTE : ESCUELA DE POST-GRADO UNI - ABRIL 2002

NOTA : No se considera Segunda Especialización y Doctorado.

**GRAFICO N° 3.9
MATRICULADOS EN POSTGRADO POR FACULTADES.
SEMESTRE 2001- II**

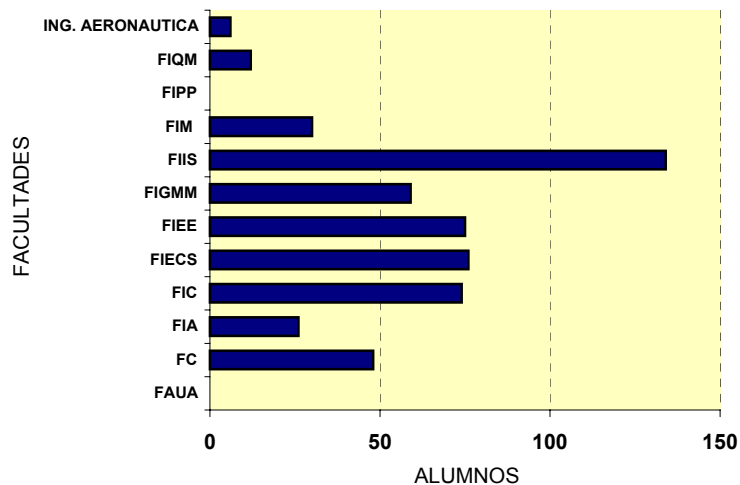

CUADRO N° 3.10

ALUMNOS MATRICULADOS EN POSTGRADO, 2001
FACULTADES Y ESPECIALIDADES POR SEXO

FACULTAD	ESPECIALIDAD	NUMERO DE ALUMNOS			
		2001-I		2001-II	
		HOMBRES	MUJERES	HOMBRES	MUJERES
FAUA	- ARQUITECTURA	0	0	0	0
	- RESTAURACION DE MONUMENTOS EN ARQUITECTURA	0	0	0	0
	- PLANIFICACION Y GESTION PARA EL DESARROLLO URBANO Y REGIONAL	0	0	0	0
	- SEGUNDA ESPECIALIZACION DISEÑO URBANO	0	0	0	0
FC	- MATEMATICAS APLICADAS	7	2	7	2
	- FISICA	9	2	11	2
	- QUIMICA	4	1	5	1
	- FISICA MEDICA	0	0	10	3
	- SEGUNDA ESPECIALIZACION EN ENERGIA SOLAR	0	0	4	2
	- DOCTORADO EN FISICA	0	0	1	0
FIA	- GESTION AMBIENTAL	40	8	22	4
	- TRATAMIENTO DE AGUAS Y REHUSOS DE DESECHOS	0	0	0	0
FIC	- ING. HIDRAULICA	13	2	12	1
	- ING. TRANSPORTE	19	3	10	1
	- ING. GEOTECNICA	9	3	10	2
	- ING. ESTRUCTURAL	26	0	20	0
	- ING. GESTION TECNOLOGICA EMPRESARIAL	18	3	16	2
FIECS	- GESTION Y DESARROLLO	15	2	15	6
	- PROYECTO DE INVERSION	40	12	36	11
	- COMERCIO EXTERIOR	0	0	5	3
FIEE	- SISTEMA DE POTENCIA	35	0	24	0
	- AUTOMATICA E INSTRUMENTACION	26	0	15	2
	- TELEMATICA	7	3	5	3
	- PROCESAMIENTO DE SEÑALES	0	0	0	0
	- TELECOMUNICACIONES	30	5	24	2
FIGMM	- GEOLOGICA	0	0	0	0
	- METALURGICA	0	0	0	0
	- INGENIERIA MINAS	0	0	0	0
	- GESTION MINERA	3	12	11	1
	- MINERIA Y MEDIO AMBIENTE	48	6	32	5
	- SEGURIDAD Y SALUD MINERA	13	0	10	0
FIIS	- INGENIERIA INDUSTRIAL	35	7	32	7
	- INGENIERIA SISTEMAS	80	22	74	21
FIM	- MOTORES DE COMBUSTION INTERNA	11	0	2	0
	- DISEÑO DE MAQUINAS	7	0	10	0
	- ENERGETICA	12	0	15	0
	- CIENCIAS DE MATERIALES	10	0	1	2
MAESTRIA EN ING. AERONAUTICA	- MOTORES DE TURBINAS A GAS	6	0	6	0
	- VEHICULOS NO TRIPULADOS	0	0	0	0
FIPP	- SEGUNDA ESPECIALIZACION GAS NATURAL	0	0	0	0
FIQM	- INGENIERIA QUIMICA	0	0	0	0
	- INGENIERIA DE PROCESOS	14	4	9	3
TOTAL DE ALUMNOS		537	97	454	86

FUENTE: COMITE DE POST-GRADO UNI - ABRIL 2002

Capítulo 4. Personal Docente y Administrativo

CUADRO N° 4.1

**NUMERO DE DOCENTES NOMBRADOS DE LA UNIVERSIDAD
A DICIEMBRE DEL 2001**

FACULTAD	NOMBRADOS				TOTAL
	PRINCIPAL	ASOCIADO	AUXILIAR	J.P.	
FIA	7	14	15	6	42
FAUA	32	29	15	3	79
FC	17	20	16	4	57
FIC	28	33	22	9	92
FIECS	18	15	14	8	55
FIEE	26	38	16	14	94
FIGMM	20	22	21	9	72
FIIS	24	25	12	17	78
FIM	22	40	15	17	94
FIP	13	5	10	3	31
FIQM	19	19	8	9	55
TOTAL	226	260	164	99	749

FUENTE: OFICINA DE PERSONAL - ENERO 2002

GRAFICO N° 4.1
PROFESORES NOMBRADOS POR FACULTADES

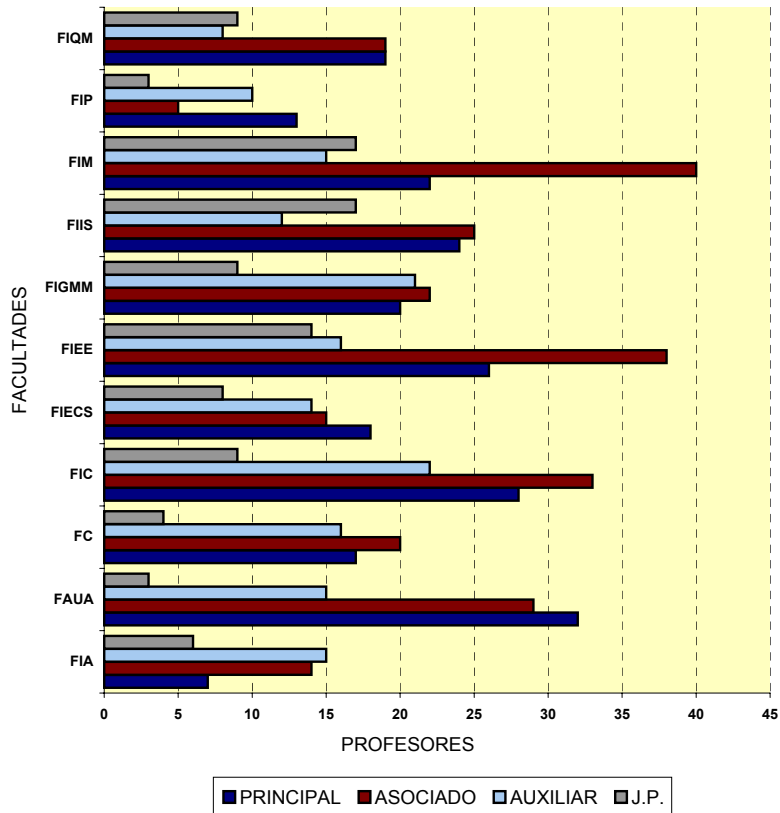

CUADRO N° 4.2

**NUMERO DE DOCENTES CONTRATADOS DE LA UNIVERSIDAD
A DICIEMBRE DE 2001**

FACULTAD	CONTRATADOS				TOTAL
	PRINCIPAL	ASOCIADO	AUXILIAR	J.P.	
FIA	4	5	2	11	22
FAUA	10	14	22	62	108
FC	2	5	15	40	62
FIC	4	21	18	47	90
FIECS	5	19	20	14	58
FIEE	4	12	8	16	40
FIGMM	9	5	3	19	36
FIIS	2	6	30	12	50
FIM	14	19	23	24	80
FIP	1	5	5	6	17
FIQM	--	4	12	24	40
TOTAL	55	115	158	275	603

FUENTE: OFICINA DE PERSONAL - ENERO 2002

GRAFICO N° 4.2
PROFESORES CONTRATADOS POR FACULTADES

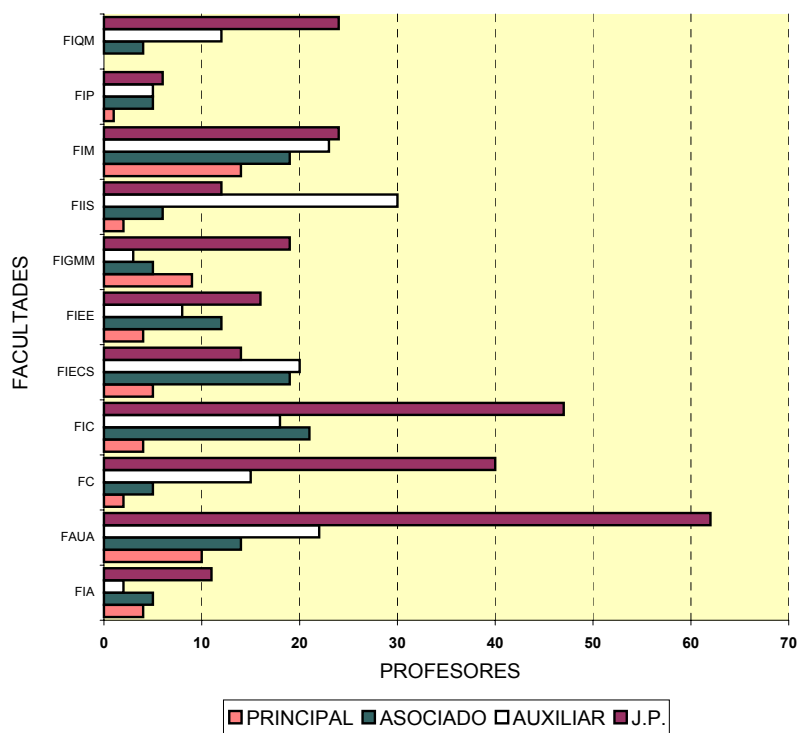

CUADRO N° 4.3

**NUMERO DE DOCENTES DE LA UNIVERSIDAD
A DICIEMBRE DE 2001**

FACULTADES	TOTAL
ARQUITECTURA URBANISMO Y ARTES	187
CIENCIAS	119
INGENIERIA AMBIENTAL	64
INGENIERIA CIVIL	182
INGENIERIA ECONOMICA Y CC.SS.	113
INGENIERIA ELECTRICA Y ELECTRONICA	134
INGENIERIA GEOLOGICA MINERA Y METALURGICA	108
INGENIERIA INDUSTRIAL Y DE SISTEMAS	128
INGENIERIA MECANICA	174
INGENIERIA DE PETROLEO	48
INGENIERIA QUIMICA Y MANUFACTURERA	95
TOTAL	1,352

FUENTE: OFICINA DE PERSONAL - ENERO 2002

**GRAFICO N° 4.3
DOCENTES POR FACULTADES - 2001**

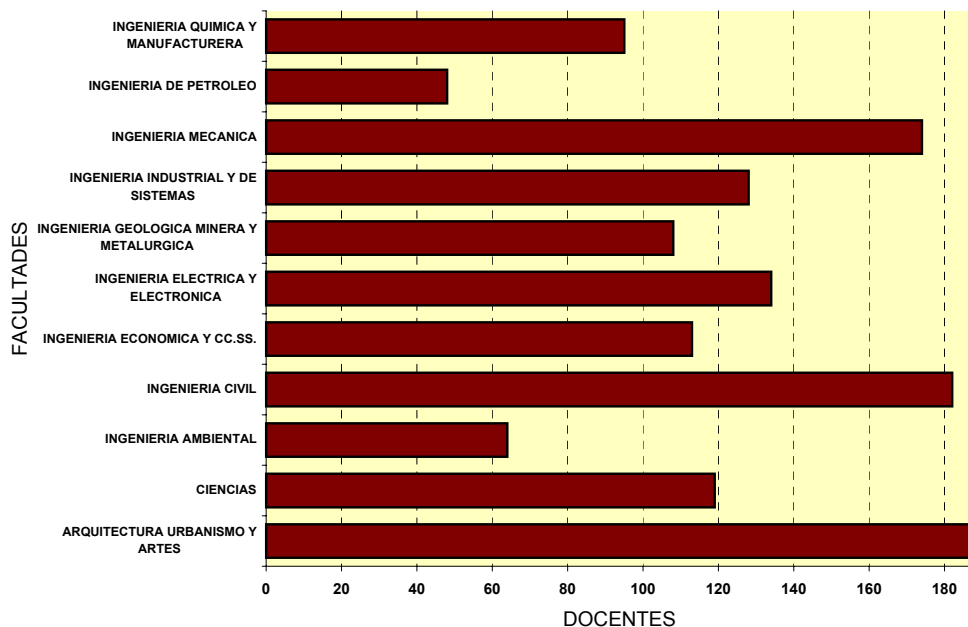

CUADRO N° 4.4
TOTAL PERSONAL DOCENTE
 A DICIEMBRE DEL 2001

CAT/HRS	NOMBRADO	CONTRATADO	TOTAL
PR/DE	72	0	72
PR/TC	101	19	120
PR/TP	53	36	89
AS/DE	56	0	56
AS/TC	133	32	165
AS/TP	71	83	154
AUX/DE	37	0	37
AUX/TC	84	64	148
AUX/TP	43	94	137
JP/DE	33	0	33
JP/TC	44	154	198
JP/TP	22	121	143
TOTAL	749	603	1,352

FUENTE : OFICINA DE PERSONAL - ENERO 2002

CAT/HRS : Categorías/ Horas

GRAFICO N° 4.4
TOTAL PERSONAL DOCENTE

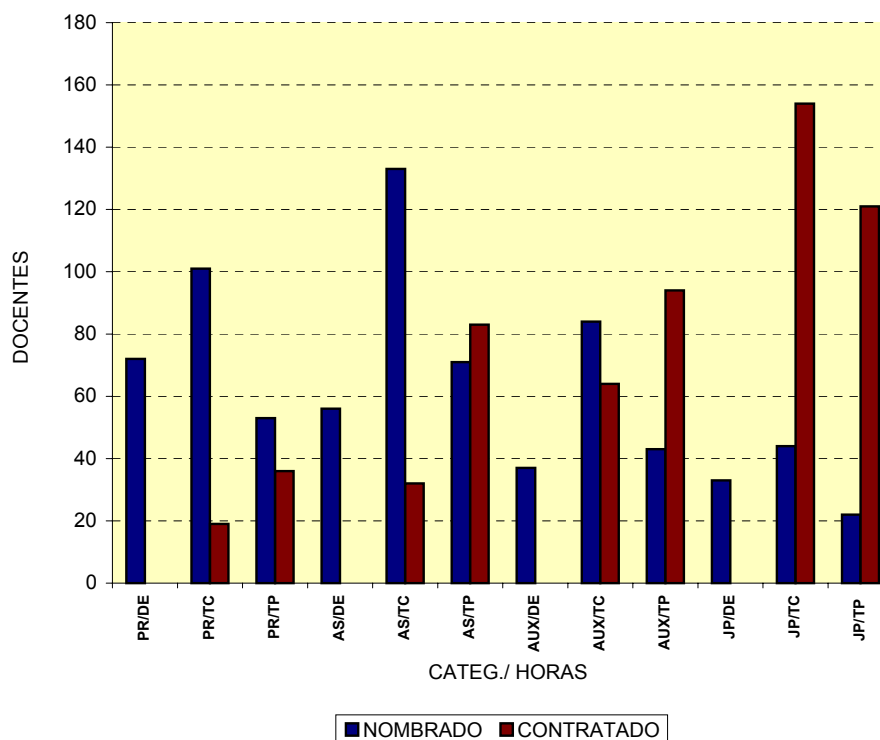

CUADRO N° 4.5

TOTAL PERSONAL DOCENTE NOMBRADO
 POR FACULTADES Y CATEGORIAS - A DICIEMBRE DEL 2001

FACULTADES	CATEGORIAS												TOTAL GENERAL
	PR/DE	PR/TC	PR/TP	AS/DE	AS/TC	AS/TP	AUX/DE	AUX/TC	AUX/TP	JP/DE	JP/TC	JP/TP	
FAUA	3	25	4	0	24	5	0	6	9	0	1	2	79
FC	10	4	3	10	9	1	4	12	0	1	3	0	57
FIA	2	5	0	4	6	4	2	6	7	3	2	1	42
FIC	5	18	5	4	22	7	0	19	3	1	8	0	92
FIECS	7	7	4	4	5	6	3	5	6	3	2	3	55
FIEE	3	11	12	6	17	15	4	11	1	4	7	3	94
FIGMM	7	9	4	4	11	7	8	8	5	3	1	5	72
FIIS	7	5	12	3	15	7	3	5	4	10	4	3	78
FIM	9	10	3	12	18	10	9	6	0	5	9	3	94
FIP	6	5	2	2	2	1	1	3	6	1	1	1	31
FIQM	13	2	4	7	4	8	3	3	2	2	6	1	55
TOTAL	72	101	53	56	133	71	37	84	43	33	44	22	749

FUENTE : OFICINA DE PERSONAL - ENERO 2002

CUADRO N° 4.6

TOTAL PERSONAL DOCENTE CONTRATADO
 POR FACULTADES Y CATEGORIAS - A DICIEMBRE DEL 2001

FACULTADES	CATEGORIAS											TOTAL GENERAL	
	PR/DE	PR/TC	PR/TP	AS/DE	AS/TC	AS/TP	AX/DE	AUX/TC	AUX/TP	JP/DE	JP/TC		JP/TP
FAUA	0	2	8	0	4	10	0	5	17	0	11	51	108
FC	0	1	1	0	3	2	0	11	4	0	38	2	62
FIA	0	1	3	0	1	4	0	1	1	0	4	7	22
FIC	0	1	3	0	6	15	0	10	8	0	28	19	90
FIECS	0	2	3	0	7	12	0	11	9	0	8	6	58
FIEE	0	1	3	0	6	6	0	3	5	0	14	2	40
FIGMM	0	7	2	0	1	4	0	3	0	0	13	6	36
FIIS	0	0	2	0	1	5	0	3	27	0	7	5	50
FIM	0	4	10	0	2	17	0	10	13	0	15	9	80
FIP	0	0	1	0	0	5	0	2	3	0	5	1	17
FIQM	0	0	0	0	1	3	0	5	7	0	11	13	40
TOTAL	0	19	36	0	32	83	0	64	94	0	154	121	603

FUENTE : OFICINA DE PERSONAL - ENERO 2002

CUADRO N° 4.7

**NUMERO DE DOCENTES NOMBRADOS A DEDICACION EXCLUSIVA
POR FACULTADES, SEGUN CATEGORIAS - A DICIEMBRE DEL 2001**

FACULTADES	PRINCIPAL	ASOCIADO	AUXILIAR	J. PRACTICA	TOTAL
FIA	2	4	2	3	11
FAUA	3	0	0	0	3
FC	10	10	4	1	25
FIC	5	4	0	1	10
FIECS	7	4	3	3	17
FIEE	3	6	4	4	17
FIGMM	7	4	8	3	22
FIIS	7	3	3	10	23
FIM	9	12	9	5	35
FIP	6	2	1	1	10
FIQM	13	7	3	2	25
TOTAL	72	56	37	33	198

FUENTE : OFICINA CENTRAL DE PERSONAL - ENERO 2002

**GRAFICO 4.7
DOCENTES A DEDICACION EXCLUSIVA**

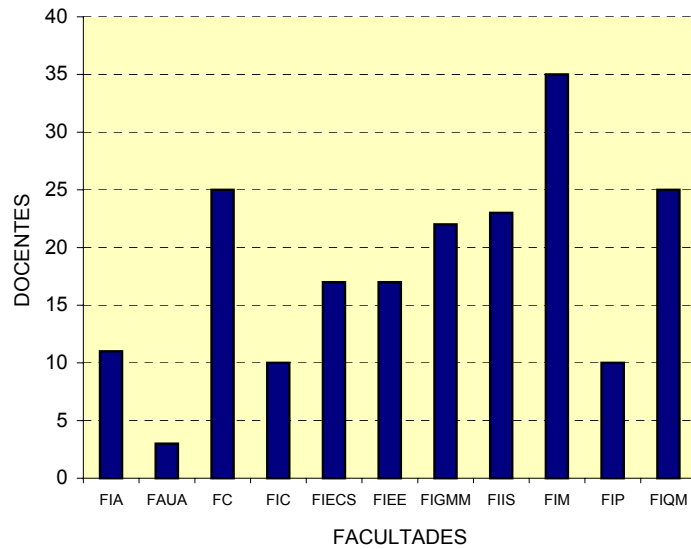

CUADRO N° 4.8

**NUMERO DE PERSONAL DOCENTE Y ADMINISTRATIVO
EN LA ADMINISTRACION CENTRAL - A DICIEMBRE DEL 2001**

ADMINISTRACION CENTRAL	PERSONAL		
	DOCENTES NOMBRADOS	ADMINISTRATIVOS	
		NOMBRADOS	CONTRATADOS
RECTORADO	1	1	0
I VICE - RECTORADO	1	18	1
II VICE - RECTORADO	1	2	0
SECRETARIA GENERAL	1	11	0
ASESORIA LEGAL	0	3	0
ORGANIZACION Y METODOS	1	3	0
O.C. DE PLANIFICACION	1	4	0
O.C. DE RELACIONES PUBLICAS	0	2	0
O.C. DE ECONOMIA Y FINANZAS	1	19	2
O.C. DE ADMISION	1	2	0
O. DE BIBLIOTECA CENTRAL	1	8	0
O.C. DE LOGISTICA	1	59	1
O.C. DE PERSONAL	0	29	1
O. DE REGISTRO CENTRAL Y EST.	1	4	0
O.C. DE INFRAESTRUCTURA	1	4	0
OC. DE CONTROL INTERNO	0	5	0
EDITORIAL UNIVERSITARIA	0	4	0
CENTRO DE COMPUTO	1	9	2
INST. GRAL. DE INVESTIGACION	1	1	0
CENTRO DE EXTENSION Y PROY. SOCIAL	1	5	0
LAB. NAC. DE HIDRAULICA	1	11	0
O.C. DE BIENESTAR UNIVERST.	0	15	2
COMITE ELECTORAL	1	0	0
CENCA	0	1	0
ESC. DE POSTGRADO	1	0	0
TOTAL	18	220	9

FUENTE: OFICINA CENTRAL DE PERSONAL - ENERO 2002

CUADRO N° 4.9

**TOTAL DOCENTES Y ADMINISTRATIVOS
POR FACULTADES - A DICIEMBRE DEL 2001**

FACULTADES	DOCENTES	ADMINISTRATIVOS	TOTAL
FAUA	187	13	200
FC	119	23	142
FIA	64	12	76
FIC	182	43	225
FIECS	113	15	128
FIEE	134	25	159
FIGMM	108	21	129
FIS	128	20	148
FIM	174	24	198
FIP	48	12	60
FIQM	95	22	117
TOTAL	1,352	230	1,582

FUENTE : OFICINA CENTRAL DE PERSONAL - ENERO 2002

GRAFICO 4.9
DOCENTES Y ADMINISTRATIVOS

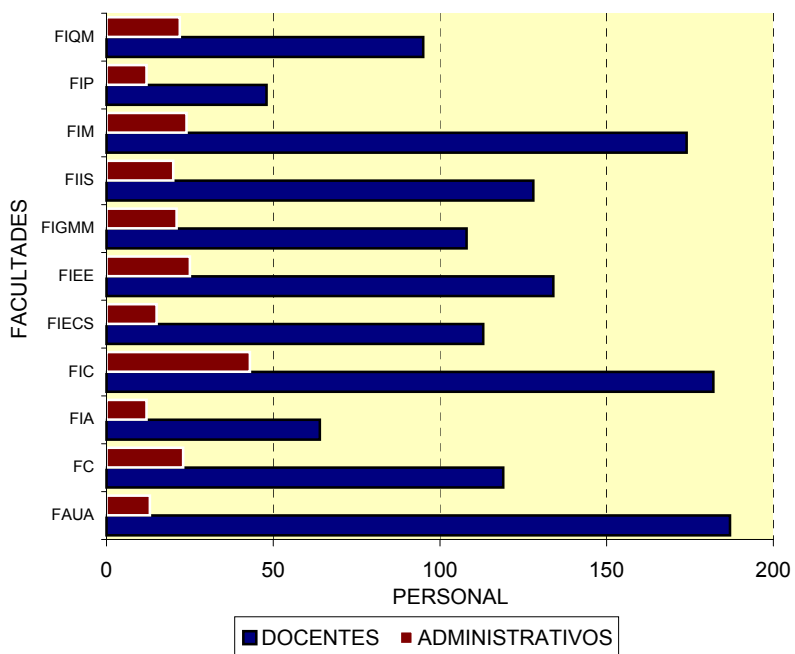

CUADRO N° 4.10

NUMERO DE DOCENTES NOMBRADOS
SEGUN REGIMEN DE PENSIONES - A DICIEMBRE DEL 2001

CAT/HRS	D.L. 20530	D.L. 19990	SPP-AFP 25897	TOTAL
PR/DE	30	10	32	72
PR/TC	33	21	47	101
PR/TP	16	10	27	53
AS/DE	10	5	41	56
AS/TC	10	31	92	133
AS/TP	0	25	46	71
AUX/DE	0	9	28	37
AUX/TC	0	17	67	84
AUX/TP	0	10	33	43
JP/DE	0	5	28	33
JP/TC	0	13	31	44
JP/TP	1	9	12	22
TOTAL	100	165	484	749

FUENTE : OFICINA DE PERSONAL-ENERO 2002

GRAFICO 4.10
DOCENTES NOMBRADOS SEGÚN
REGIMEN DE PENSIONES-2001

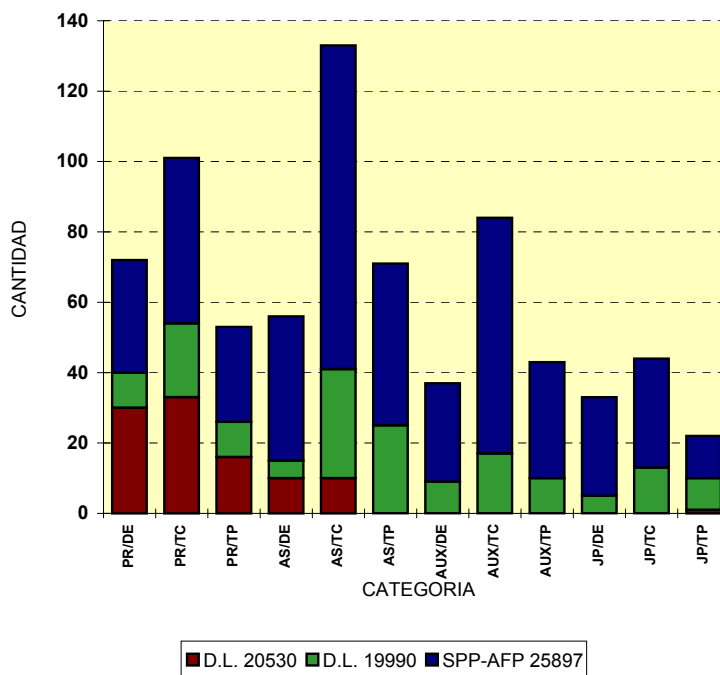

CUADRO N° 4.11

**NUMERO DE DOCENTES CONTRATADOS
SEGUN REGIMEN DE PENSIONES - A DICIEMBRE DEL 2001**

CAT/HRS	D.L. 20530	D.L. 19990	SPP-AFP 25897	TOTAL
PR/DE	0	0	0	0
PR/TC	0	11	8	19
PR/TP	0	8	28	36
AS/DE	0	0	0	0
AS/TC	0	9	23	32
AS/TP	0	31	52	83
AUX/DE	0	0	0	0
AUX/TC	0	15	49	64
AUX/TP	0	22	72	94
JP/DE	0	0	0	0
JP/TC	0	19	135	154
JP/TP	0	21	100	121
TOTAL	0	136	467	603

FUENTE : OFICINA DE PERSONAL-ENERO 2002

GRAFICO 4.11
**DOCENTES CONTRATADOS SEGÚN
REGIMEN DE PENSIONES-2001**

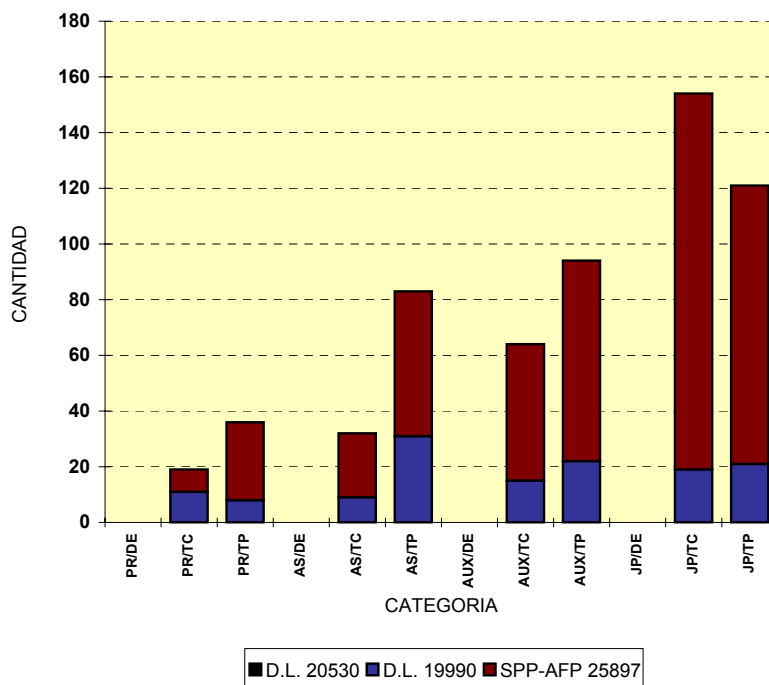

CUADRO N° 4.12

**NUMERO DE ADMINISTRATIVOS NOMBRADOS
SEGUN REGIMEN DE PENSIONES - A DICIEMBRE DEL 2001**

NIVEL	D.L. 20530	D.L. 19990	SPP-AFP 25897	TOTAL
F-5	4	0	1	5
F-4	0	0	2	2
F-3	3	0	3	6
F-2	14	3	23	40
F-1	37	4	56	97
SPA	0	0	2	2
SPB	0	0	2	2
SPC	1	1	9	11
SPD	1	2	3	6
SPF	0	1	0	1
STA	24	28	131	183
STB	5	9	36	50
STC	3	2	16	21
STD	0	0	3	3
STE	0	1	12	13
SAA	0	0	1	1
SAB	0	0	0	0
SAC	0	0	1	1
SAD	0	0	0	0
N-5	1	0	0	1
N-2	0	0	1	1
N-1	0	0	1	1
VII	0	0	0	0
TOTAL	93	51	303	447

FUENTE : OFICINA DE PERSONAL - ENERO 2002

GRAFICO N° 4.12.1
ADMINISTRATIVOS SEGUN REGIMEN DE PENSIONES



GRAFICO Nº 4.12.2
PERSONAL ADMINISTRATIVO NOMBRADO POR NIVELES- AÑO
2001



CUADRO N° 4.13

**NUMERO DE ADMINISTRATIVOS CONTRATADOS EN PLANILLA UNI - 2001
SEGUN REGIMEN DE PENSIONES - A DICIEMBRE DEL 2001**

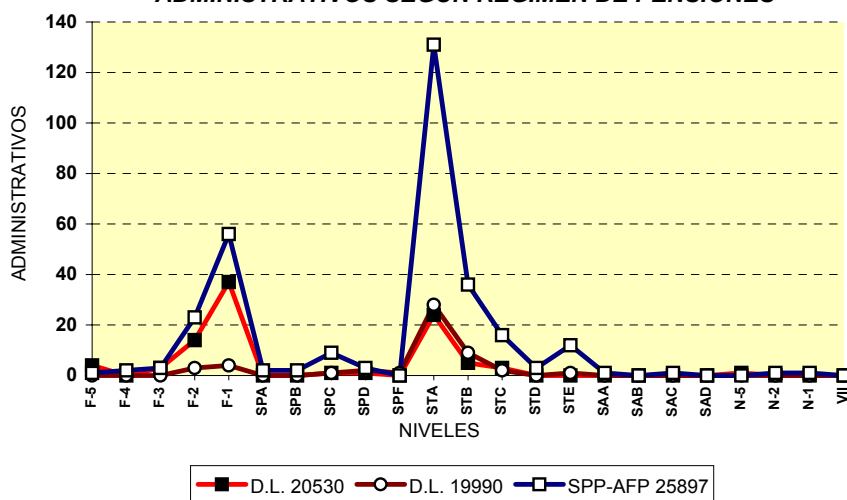
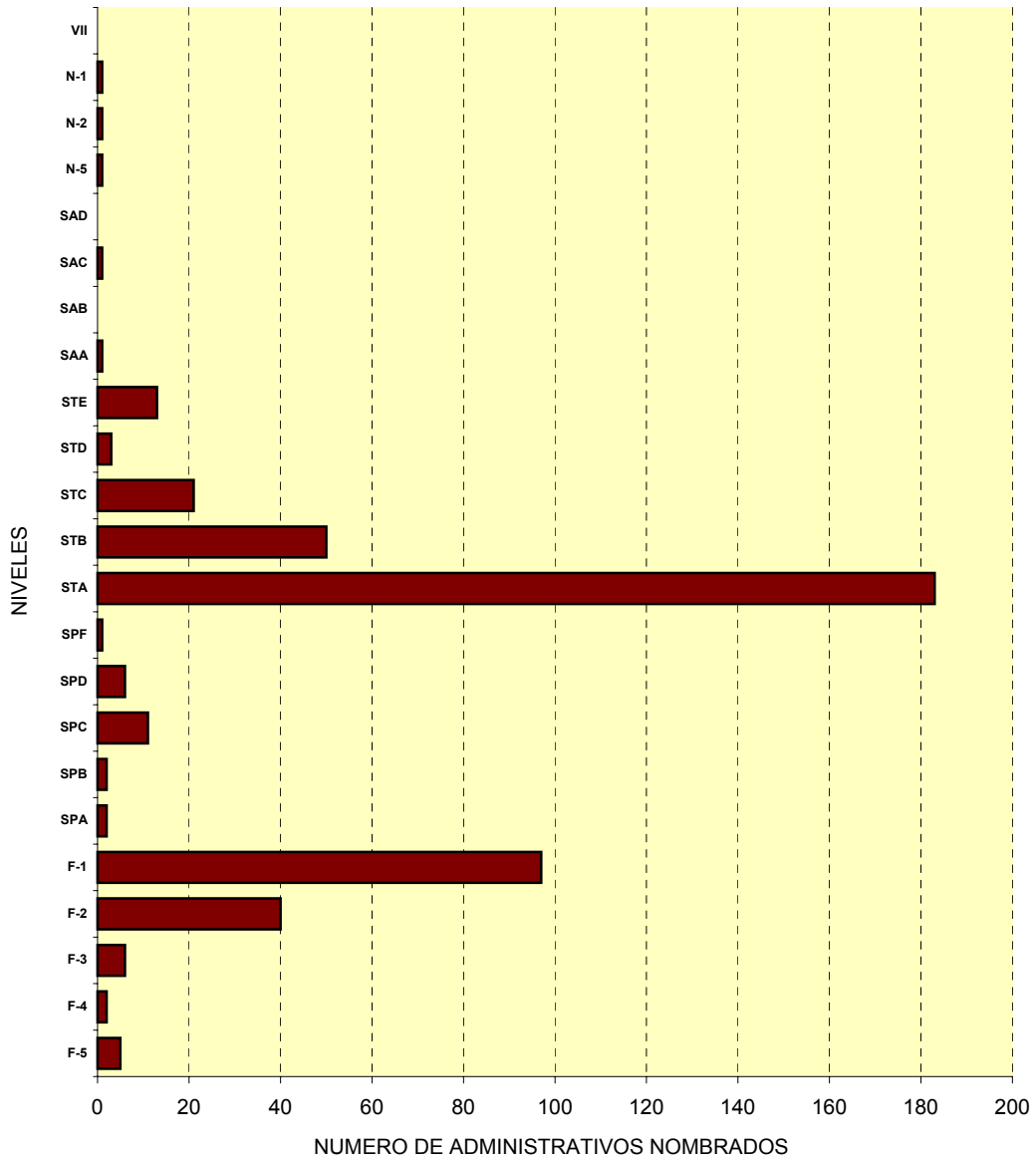
NIVEL	D.L. 20530	D.L. 19990	SPP-AFP 25897	TOTAL
F-5	0	0	0	0
F-4	0	0	0	0
F-3	0	0	1	1
F-2	0	0	0	0
F-1	0	0	0	0
SPA	0	0	0	0
SPB	0	0	0	0
SPC	0	0	1	1
SPD	0	0	0	0
SPF	0	0	0	0
STA	0	0	2	2
STB	0	0	0	0
STC	0	0	0	0
STD	0	0	0	0
STE	0	0	4	4
SAA	0	0	0	0
SAB	0	0	0	0
SAC	0	0	1	1
SAD	0	0	2	2
N-5	0	0	0	0
N-2	0	0	0	0
N-1	0	0	0	0
VII	0	0	1	1
TOTAL	0	0	12	12

FUENTE : OFICINA DE PERSONAL - ENERO 2002

**GRAFICO N° 4.13
ADMINISTRATIVOS SEGUN REGIMEN DE PENSIONES**

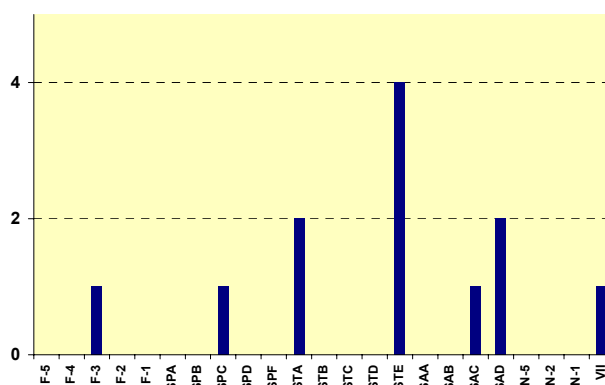

CUADRO 4.14

NUMERO DE PENSIONISTAS DE LA UNIVERSIDAD, 2001
PERSONAL DOCENTE Y ADMINISTRATIVO

DOCENTE	
CATEGORIA	TOTAL
PRDE	172
PRTC	144
PR24	1
PR20	10
PR17	1
PR16	2
PR15	3
PR14	2
PR13	1
PR12	1
PR11	2
PR10	23
PR09	1
PR08	4
PR06	2
SUB - TOTAL	369
ASDE	13
ASTC	34
AS20	2
AS15	2
AS12	1
AS10	1
AS05	1
SUB - TOTAL	54
AXDE40	2
SUB - TOTAL	2
JPDE	1
JPTC	1
SUB - TOTAL	2
NO NIVELABLES	51
SUB - TOTAL	51
TOTAL	478

ADMINISTRATIVO	
NIVEL	TOTAL
F-7	3
F-5	3
F-4	3
F-3	17
F-2	47
F-1	135
SUB - TOTAL	208
SPA	4
SPC	5
SPD	1
SUB - TOTAL	10
STA	142
STB	76
STC	62
STD	11
STE	18
SUB - TOTAL	309
SAA	6
SAB	2
SAC	4
SUB - TOTAL	12
VIII	4
VII	1
N-5	2
SUB - TOTAL	7
NO NIVELABLE	40
SUB - TOTAL	40
TOTAL	586

DOCENTE	ADMINIST.	TOTAL
478	586	1,064

FUENTE : OFICINA DE PERSONAL - ENERO 2002

CUADRO 4.15

NUMERO DOCENTES CON LICENCIAS POR MOTIVOS ACADEMICOS

AÑOS	TOTAL	TIPO DE LICENCIA	MOTIVO	GOCE DE HABER	LUGAR				
1999	36	NORMAL AMPLIACION DESTAQUE	24	CURSO	7	SI	26	ALEMANIA	2
			10	CONGRESO	1	NO	10	BOLIVIA	1
			2	DOCTORADO	9		BRASIL	6	
				MAESTRIA	3		CHILE	1	
				INVESTIGACION	4		COLOMBIA	1	
				POST-DOCTORADO	2		ECUADOR	1	
				MISION OFICIAL	2		EE.UU.	2	
				CAPACITACION	2		ESPAÑA	2	
				BECA	2		FRANCIA	1	
				PASANTIA	1		GRECIA	3	
				TALLER	1		JAPON	2	
				SEMINARIO	2		MEXICO	3	
							PERU	2	
							SUECIA	3	
			s/inf.	6					
2000	27	NORMAL AMPLIACION DESTAQUE MISION OFICIAL	21	DOCTORADO	12	SI	19	BRASIL	7
			1	MAESTRIA	1	NO	8	HOLANDA	3
			4	CAPACITACION	3		ESPAÑA	2	
			1	EVENTOS ACAD./CIENTIF.	9		SUECIA	2	
				INVESTIG. VISITISANTE	2		EE.UU.	2	
							ALEMANIA	1	
				ISRAEL	1				
				POLONIA	1				
				PERU	2				
				s/inf.	6				
2001	30	LICENCIA AMPLIACION DESTAQUE	20	CURSO	2	SI	24	BRASIL	11
			9	DOCTORADO	5	NO	6	CHINA	1
			1	MAESTRIA	1		ESPAÑA	4	
				CAPACITACION	4		MEXICO	1	
				ESTADIA DE INVESTIGAC.	4		EE.UU.	4	
				TESIS	1		CHILE	1	
				TESIS DOCTORADO	10		FRANCIA	1	
				MISION OFICIAL	1		ITALIA	1	
				POSDOCTORADO	1		PERU	2	
				ESPECIALIZACION	1		ARGENTINA	1	
							JAPON	1	
			s/inf.	2					

FUENTE : UNIDAD DE COOPERACION TECNICA INTERNACIONAL - OCPLA, ENERO 2002

s/inf. : SIN INFORMACION

INFORMACION REGISTRADA EN BASE A RESOLUCIONES RECTORALES

CUADRO N° 4.16

NUMERO DE DOCENTES CON PERMISOS POR MOTIVOS ACADEMICOS

FACULTAD	NUMERO	TIPO DE PERMISO	LUGAR	TIPO DE CAPACITACION			
2000							
FAUA	7	DESTAQUE	1	CURSO	3	ALEMANIA	1
		LICENCIA	6	CAPACITACION	3	HOLANDA	3
				BECA	1	POLONIA	1
FC	7	DESTAQUE	3	DOCTORADO	6	ESPAÑA	1
		LICENCIA	4	INVESTIGACION	1	EE.UU.	1
						BRASIL	3
						SUECIA	2
FIA	2	LICENCIA	1	BECA	1	ESPAÑA	1
		MISION OFICIAL	1	MISION OFICIAL	1	S/I	1
FIC	2	LICENCIA	2	CURSO	1	ISRAEL	1
FIECS	2	AMPLIACION	1	MAESTRIA	1	EE.UU.	1
		LICENCIA	1	TESIS	1	PERU	2
FIEE	5	LICENCIA	5	DIREC. ACADEMICA	1		
				DOCTORADO	4	BRASIL	3
FIM	1	LICENCIA	1	MAESTRIA	1	S/I	2
				DOCTORADO	1	BRASIL	1
FIQMM	1	LICENCIA	1	SIMPOSIO	1	S/I	1

FUENTE : UNIDAD DE COOPERACION TECNICA INTERNACIONAL - OCPLA, ENERO 2001

S/I : SIN INFORMACION

INFORMACION REGISTRADA EN BASE A RESOLUCIONES RECTORALES

FACULTAD	NUMERO	TIPO DE PERMISO	LUGAR	TIPO DE CAPACITACION			
2001							
FAUA	1	LICENCIA	1	CAPACITACION	1	CHINA	1
FIC	3	AMPLIACION	1	DOCTORADO	1	EE.UU.	1
		LICENCIA	2	CURSO	2	BRASIL	1
						ESPAÑA	1
FIA	1	LICENCIA	1	CAPACITACION	1	PERU	1
FC	12	LICENCIA	8	ESTADIA DE INVEST.	4	BRASIL	3
		AMPLIACION	3	TESIS DOCTORADO	7	MEXICO	1
		DESTAQUE	1	TESIS	1	ESPAÑA	3
						EE.UU.	3
						CHILE	1
						FRANCIA	1
FIECS	1	AMPLIACION	1	TESIS DOCTORADO	1	PERU	1
FIEE	5	LICENCIA	1	DOCTORADO	3	BRASIL	4
				ESPECIALIZACION	1	ITALIA	1
		AMPLIACION	4	MAESTRIA	1		
FIM	3	LICENCIA	3	DOCTORADO	1	BRASIL	2
				CAPACITACION	1	S/I	1
				TESIS DOCTORADO	1		
FIQMM	1	LICENCIA	1	CAPACITACION	1	S/I	1
FIP	1	LICENCIA	1	MISION OFICIAL	1	ARGENTINA	1
FIIS	1	LICENCIA	1	DOCTORADO	1	BRASIL	1
FIGMM	1	LICENCIA	1	POSDOCTORADO	1	JAPON	1

FUENTE : UNIDAD DE COOPERACION TECNICA INTERNACIONAL - OCPLA, ENERO 2002

NOTA:

*S/I : Sin información.

*Información registrada en base a resoluciones rectorales.

Capitulo 5. Aspectos Presupuestales

CUADRO N° 5.1

GASTOS POR FUENTES DE FINANCIAMIENTO
PRESUPUESTO 2001

FUENTE DE FINANCIAMIENTO	PRESUPUESTO INSTITUCIONAL DE APERTURA (Nuevos Soles)	PARTICIPACION (%)
RECURSOS ORDINARIOS	38,552,000	39.25%
RECURSOS DIRECTAMENTE RECAUDADOS	59,664,437	60.75%
TOTAL	98,216,437	100%

FUENTE: OCPLA - UNIDAD DE PRESUPUESTO - MARZO 2002

GRAFICO N° 5.1
GASTOS POR FUENTES DE FINANCIAMIENTO
Presupuesto 2001

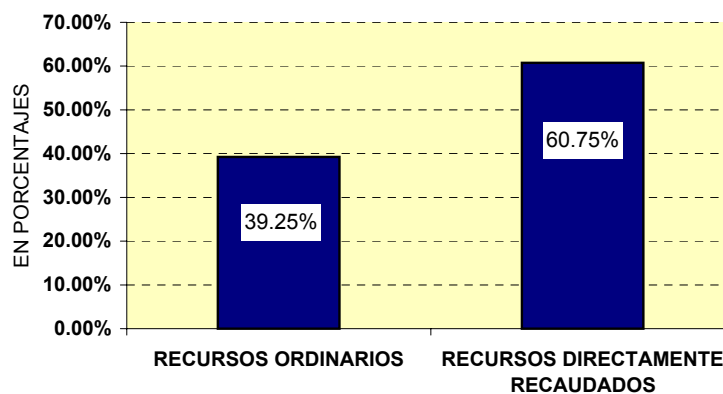

CUADRO N° 5.2

PRESUPUESTO DE INGRESOS POR FUENTES DE FINANCIAMIENTO - 2001
(En Nuevos Soles)

FUENTE DE FINANCIAMIENTO	PIM AL 31 DIC. 2001	%	TOTAL EJECUCION AL 31 DIC. 2000	%
RECURSOS DIRECT. RECAUDADOS	69,169,222	63.47%	64,909,298	62.12%
RECURSOS ORDINARIOS	39,713,945	36.44%	39,498,571	37.80%
DONACIONES Y TRANSFERENCIAS	90,431	0.08%	85,280	0.08%
TOTAL	108,973,598	100.00%	104,493,149	100.00%

FUENTE: OCPLA - UNIDAD DE PRESUPUESTO - MARZO 2002

PIM : PRESUPUESTO INSTITUCIONAL MODIFICADO

NOTA: El PIM - Fuente Recursos Directamente Recaudados, mostrado en el cuadro corresponde al aprobado por Resolución, siendo la captación real para el año 2001 : S/. 72,590,365.

GRAFICO N° 5.2.1
INGRESOS POR FUENTES DE FINANCIAMIENTO-2001



GRAFICO N° 5.2.2
INGRESOS POR DONACIONES Y TRANSFERENCIAS-2001



CUADRO N° 5.3

PRESUPUESTO INSTITUCIONAL MODIFICADO vs. EJECUCION PRESUPUESTARIA

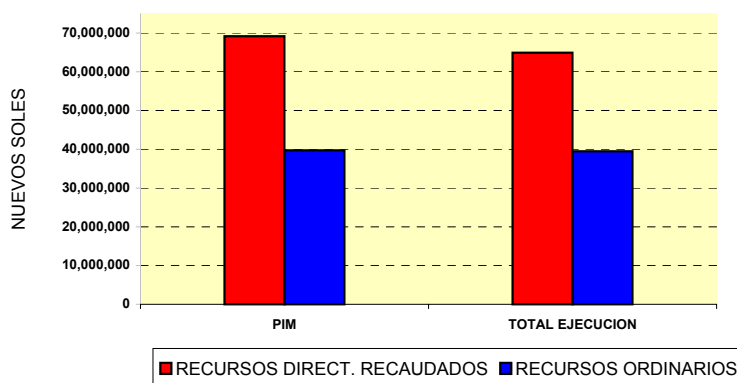
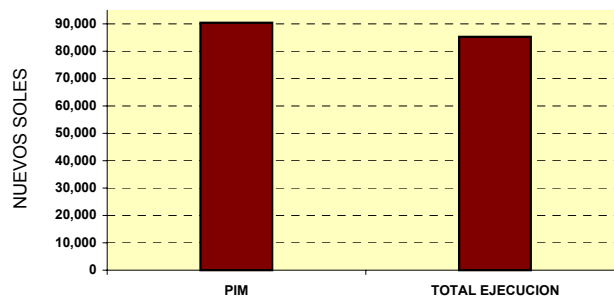
A 31 DE DICIEMBRE 2001

(En Nuevos Soles)

FUENTE DE FINANCIAMIENTO	PIM (1)	EJECUTADO (2)	SALDO (3)	AVANCE DE EJECUCION (4) = (2)/(1)
RECURSOS DIRECT. RECAUDADOS	69,169,222	64,909,298	4,259,924	93.84%
RECURSOS ORDINARIOS	39,713,945	39,498,571	215,374	99.46%
DONACIONES Y TRANSFERENCIAS	90,431	85,280	5,151	94.30%
TOTAL	108,973,598	104,493,149	4,480,449	95.89%

FUENTE: OCPLA - UNIDAD DE PRESUPUESTO - MARZO 2002

NOTA: El PIM - Fuente Recursos Directamente Recaudados, mostrado en el cuadro corresponde al aprobado por Resolución, siendo la captación para el año 2001 : S/. 72,590,365

GRAFICO N° 5.3
PRESUPUESTO AUTORIZADO Y EJECUTADO
AL 31 DE DICIEMBRE 2001

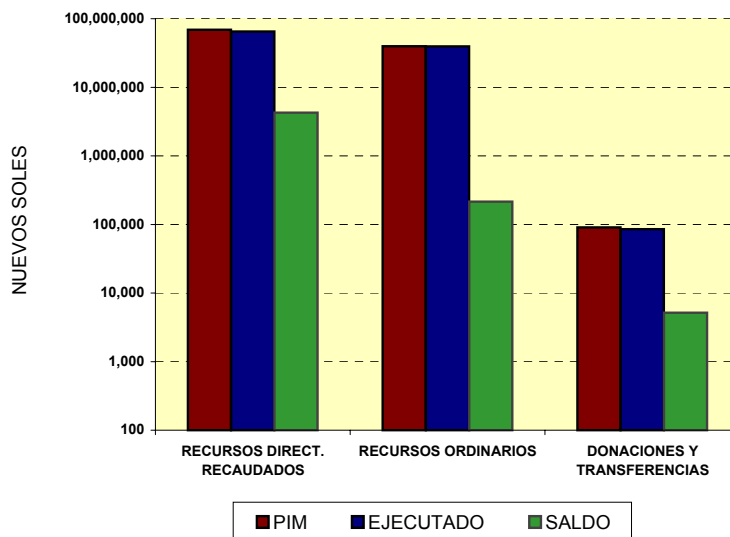

CUADRO N° 5.4

EJECUCION NETA DE GASTO AL 31 DE DICIEMBRE DE 2001
 POR FUENTE DE FINANCIAMIENTO Y PARTIDAS GENERICAS

PARTIDAS GENERICAS	FUENTE DE FINANCIAMIENTO (Nuevos Soles)			TOTAL
	RECURSOS ORDINARIOS	RECURSOS DIRECT. RECAUDADOS	DONACIONES Y TRANSFERENCIAS	
GASTOS CORRIENTES	38,142,431	60,282,936	85,280	98,510,647
PERSONAL Y OBLIGACIONES SOCIALES	20,427,494	3,893,440	0	24,320,934
OBLIGACIONES PREVISIONALES	13,859,799	0	0	13,859,799
BIENES Y SERVICIOS	2,302,967	55,783,074	85,280	58,171,321
OTROS GASTOS CORRIENTES	1,552,171	606,422	0	2,158,593
GASTOS DE CAPITAL	1,356,140	4,626,362	0	5,982,502
INVERSIONES	1,356,140	1,512,189	0	2,868,329
OTROS GASTOS DE CAPITAL	0	3,114,173	0	3,114,173
TOTAL DE GASTOS	39,498,571	64,909,298	85,280	104,493,149

FUENTE: OCPLA - UNIDAD DE PRESUPUESTO - MARZO 2002

GRAFICO N° 5.4
EJECUCION DEL GASTO
AL 31 DE DICIEMBRE 2001

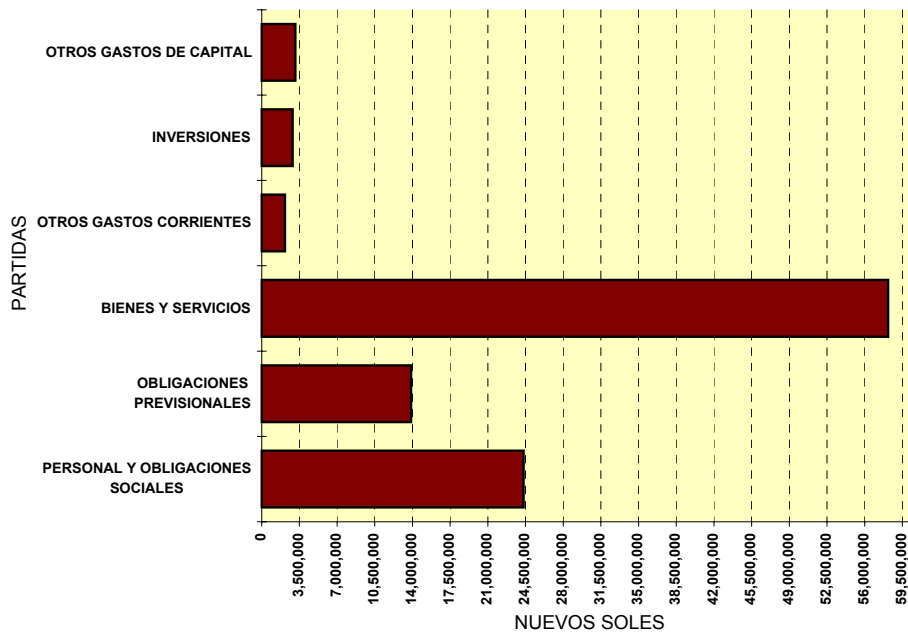

CUADRO N° 5.5

EJECUCION DE INGRESOS 2001 vs. PRESUPUESTO INSTITUCIONAL DE APERTURA

(EN NUEVOS SOLES)

FUENTE : 09 RECURSOS DIRECTAMENTE RECAUDADOS

PERIODO: ANUAL 2001

CODIGO DE PARTIDA	DENOMINACION	PRESUPUESTO INSTITUCIONAL DE APERTURA (1)	CAPTACION DE INGRESOS AL 31.12.00 (2)	SALDO (3)=(2)-(1)	% AVANCE FINANCIERO (4)=(2)/(1)*100
1.0.0	INGRESOS CORRIENTES	59,664,437	67,647,469	7,983,032	113.38
1.2.0	TASAS	11,740,532	13,174,897	1,434,365	112.22
1.2.3	DE EDUCACION	10,296,632	12,126,115	1,829,483	117.77
1.2.3.001	CARNETS	248,134	233,516	-14,618	94.11
1.2.3.002	DERECHO DE EXAMEN DE ADMISION	3,882,749	3,738,969	-143,780	96.30
1.2.3.003	GRADO, TITULOS, CONSTANCIAS Y CERTIFICADOS	770,466	537,050	-233,416	69.70
1.2.3.004	DERECHOS UNIVERSITARIOS	174,857	27,247	-147,610	15.58
1.2.3.006	TESIS	1,473,690	3,574,258	2,100,568	242.54
1.2.3.008	PENSION DE ENSEÑANZA	1,392,635	3,763,987	2,371,352	270.28
1.2.3.009	MATRICULAS	1,058,116	198,956	-859,160	18.80
1.2.3.010	CONVALIDACION	22,870	8,369	-14,501	36.59
1.2.3.011	TRASLADO	23,520	19,074	-4,446	81.10
1.2.3.099	OTROS	1,249,595	24,689	-1,224,906	1.98
1.2.4	DE SALUD	1,443,900	1,048,782	-395,118	72.64
1.2.4.001	TASAS DE SALUD		1,848	1,848	0.00
1.2.4.003	EXAMEN MEDICO	1,443,900	1,046,934	-396,966	72.51
1.4.0	VENTA DE BIENES	810,624	557,354	-253,270	68.76
1.4.4	DE EDUCACION, RECREACION Y CULTURA	810,624	557,354	-253,270	68.76
1.4.4.001	VENTA DE LIBROS, BOLETINES, FOLLETOS	810,624	557,354	-253,270	68.76
1.5.0	PRESTACION DE SERVICIOS	44,927,100	50,243,611	5,316,511	111.83
1.5.4	DE EDUCACION, RECREACION Y CULTURA	18,982,248	19,537,296	555,048	102.92
1.5.4.001	CENTRO PRE-UNIVERSITARIO	5,464,300	5,923,690	459,390	108.41
1.5.4.003	SEMINARIOS, FORUMS, CHARLAS, CONGRESOS,	631,530	405,211	-226,319	64.16
1.5.4.004	CURSOS	12,578,088	13,119,266	541,178	104.30
1.5.4.007	ACTIVIDADES RECREATIVAS	71,100	89,129	18,029	125.36
1.5.4.099	OTROS	237,230	0	-237,230	0.00
1.5.6	OTROS	25,944,852	30,706,315.00	4,761,463	118.35
1.5.6.007	SERVICIOS DE LABORATORIO	3,240,686	1,894,134	-1,346,552	58.45
1.5.6.010	SERVICIOS DE ASESORIA	1,186,472	1,976	-1,184,496	0.17
1.5.6.014	SERVICIOS DE IMPRENTA	23,500	0	-23,500	0.00
1.5.6.020	PROYECTOS DE INVESTIGACION	2,488,203	915,535	-1,572,668	36.80
1.5.6.023	SERVICIOS DE PROCESAMIENTO AUTOM.	306,550	31,974	-274,576	10.43
1.5.6.030	SERVICIOS A TERCEROS	16,326,852	26,287,820	9,960,968	161.01
1.5.6.099	OTROS	2,372,589	1,574,876	-797,713	66.38
1.6.0	RENTAS DE LA PROPIEDAD	2,186,181	3,671,607.00	1,485,426	167.95
1.6.1	RENTAS DE LA PROPIEDAD REAL	2,116,176	3,498,614.00	1,382,438	165.33
1.6.1.006	CONCESION	1,865,836	1,744,160	-121,676	93.48
1.6.1.099	OTROS	250,340	1,754,454	1,504,114	700.83
1.6.2	RENTAS DE LA PROPIEDAD FINANCIERA	70,005	172,924.00	102,919	247.02
1.6.2.004	INTERESES BANCARIOS	70,005	127,855	57,850	182.64
1.6.2.099	OTROS		45,069	45,069	0.00
1.6.3	OTROS	0	69.00	69	0.00
1.6.3.001	DIFERENCIAL CAMBIARIO	0	69	69	0.00
4.0.0	FINANCIAMIENTO	0	4,942,896.00	4,942,896	0.00
4.2.0	SALDO DE BALANCE	0	4,942,896.00	4,942,896	0.00
4.2.1	SALDO DE EJERCICIOS ANTERIORES	0	4,942,896.00	4,942,896	0.00
4.2.1.001	SALDO DE EJERCICIOS ANTERIORES		4,942,896	4,942,896	0.00
TOTAL FUENTE : 09		59,664,437	72,590,365.00	12,925,928	121.66

CUADRO N° 5.6

EJECUCION DE INGRESOS 2001 vs. PRESUPUESTO INSTITUCIONAL MODIFICADO
(EN NUEVOS SOLES)

FUENTE : 09 RECURSOS DIRECTAMENTE RECAUDADOS

PERIODO: ANUAL 2001

CODIGO DE PARTIDA	DENOMINACION	PRESUPUESTO INSTITUCIONAL MODIFICADO (1)	CAPTACION DE INGRESOS AL 31.12.00 (2)	SALDO (3)=(2)-(1)
1.0.0	INGRESOS CORRIENTES	64,226,326	67,647,469	3,421,143
1.2.0	TASAS	11,740,532	13,174,897	1,434,365
1.2.3	DE EDUCACION	10,296,632	12,126,115	1,829,483
1.2.3.001	CARNETS	248,134	233,516	-14,618
1.2.3.002	DERECHO DE EXAMEN DE ADMISION	3,882,749	3,738,969	-143,780
1.2.3.003	GRADO, TITULOS, CONSTANCIAS Y CERTIFICADOS	770,466	537,050	-233,416
1.2.3.004	DERECHOS UNIVERSITARIOS	174,857	27,247	-147,610
1.2.3.006	TESIS	1,473,690	3,574,258	2,100,568
1.2.3.008	PENSION DE ENSEÑANZA	1,392,635	3,763,987	2,371,352
1.2.3.009	MATRICULAS	1,058,116	198,956	-859,160
1.2.3.010	CONVALIDACION	22,870	8,369	-14,501
1.2.3.011	TRASLADO	23,520	19,074	-4,446
1.2.3.099	OTROS	1,249,595	24,689	-1,224,906
1.2.4	DE SALUD	1,443,900	1,048,782	-395,118
1.2.4.001	TASAS DE SALUD		1,848	1,848
1.2.4.003	EXAMEN MEDICO	1,443,900	1,046,934	-396,966
1.4.0	VENTA DE BIENES	810,624	557,354	-253,270
1.4.4	DE EDUCACION, RECREACION Y CULTURA	810,624	557,354	-253,270
1.4.4.001	VENTA DE LIBROS, BOLETINES, FOLLETOS	810,624	557,354	-253,270
1.5.0	PRESTACION DE SERVICIOS	49,488,989	50,243,611	754,622
1.5.4	DE EDUCACION, RECREACION Y CULTURA	18,982,248	19,537,296	555,048
1.5.4.001	CENTRO PRE-UNIVERSITARIO	5,464,300	5,923,690	459,390
1.5.4.003	SEMINARIOS, FORUMS, CHARLAS, CONGRESOS,	631,530	405,211	-226,319
1.5.4.004	CURSOS	12,578,088	13,119,266	541,178
1.5.4.007	ACTIVIDADES RECREATIVAS	71,100	89,129	18,029
1.5.4.099	OTROS	237,230	0	-237,230
1.5.6	OTROS	30,506,741	30,706,315	199,574
1.5.6.007	SERVICIOS DE LABORATORIO	3,240,686	1,894,134	-1,346,552
1.5.6.010	SERVICIOS DE ASESORIA	1,186,472	1,976	-1,184,496
1.5.6.014	SERVICIOS DE IMPRENTA	23,500	0	-23,500
1.5.6.020	PROYECTOS DE INVESTIGACION	2,488,203	915,535	-1,572,668
1.5.6.023	SERVICIOS DE PROCESAMIENTO AUTOM.	306,550	31,974	-274,576
1.5.6.030	SERVICIOS A TERCEROS	20,888,741	26,288,820	5,399,079
1.5.6.099	OTROS	2,372,589	1,574,876	-797,713
1.6.0	RENTAS DE LA PROPIEDAD	2,186,181	3,671,607	1,485,426
1.6.1	RENTAS DE LA PROPIEDAD REAL	2,116,176	3,498,614	1,382,438
1.6.1.006	CONCESION	1,865,836	1,744,160	-121,676
1.6.1.099	OTROS	250,340	1,754,454	1,504,114
1.6.2	DE LA PROPIEDAD FINANCIERA	70,005	172,924	102,919
1.6.2.004	INTERESES BANCARIOS	70,005	127,855	57,850
1.6.2.099	OTROS		45,069	45,069
1.6.3	OTROS	0	69	69
1.6.3.001	DIFERENCIAL CAMBIARIO	0	69	69
4.0.0	FINANCIAMIENTO	4,942,896	4,942,896	0
4.2.0	SALDO DE BALANCE	4,942,896	4,942,896	0
4.2.1	SALDO DE EJERCICIOS ANTERIORES	4,942,896	4,942,896	0
4.2.1.001	SALDO DE EJERCICIOS ANTERIORES	4,942,896	4,942,896	0
TOTAL FUENTE : 09		69,169,222	72,590,365	3,421,143

CUADRO Nº 5.7

RESUMEN DE RECAUDACION DE INGRESOS - 2001
(EN NUEVOS SOLES)

FUENTE : 09 RECURSOS DIRECTAMENTE RECAUDADOS

DENOMINACION	ENERO	FEBRERO	MARZO	ABRIL	MAYO	JUNIO	JULIO	AGOSTO	SETIEMBRE	OCTUBRE	NOVIEMBRE	DICIEMBRE	TOTAL INGRESOS
INGRESOS CORRIENTES	7,051,734.11	4,755,101.35	6,966,086.51	4,252,898.01	5,099,941.60	6,640,067.20	6,389,518.41	5,875,123.35	4,559,840.18	6,272,691.36	4,902,391.93	4,882,075.07	67,647,469.08
TASAS	2,457,939.97	367,152.06	1,541,276.92	652,506.32	500,842.23	856,087.12	1,984,443.72	1,856,499.44	894,486.73	876,464.67	490,911.47	696,286.35	13,174,897.00
DE EDUCACION	2,457,835.97	367,110.06	1,026,361.92	639,132.32	499,992.23	856,017.12	1,984,323.72	1,343,342.44	888,636.73	876,214.67	490,911.47	696,236.35	12,126,115.00
DE SALUD	104.00	42.00	514,915.00	13,374.00	850.00	70.00	120.00	513,157.00	5,850.00	250.00	0.00	50.00	1,048,782.00
VENTA DE BIENES	239,385.00	8,240.00	25,076.00	10,706.06	7,525.96	67,409.55	159,702.20	8,570.30	11,780.30	8,020.46	5,318.35	5,619.50	557,353.68
DE EDUCACION, RECREACION	239,385.00	8,240.00	25,076.00	10,706.06	7,525.96	67,409.55	159,702.20	8,570.30	11,780.30	8,020.46	5,318.35	5,619.50	557,353.68
PRESTACION DE SERVICIOS	4,267,085.71	3,854,484.27	5,339,516.59	3,545,790.18	3,475,368.52	5,184,522.40	4,011,372.54	3,902,840.03	3,551,119.67	4,716,500.45	4,355,080.75	4,039,929.64	50,243,610.75
DE EDUCACION, RECREACION	2,376,638.21	1,047,054.37	2,175,000.90	1,628,801.69	1,736,498.83	1,328,302.98	1,568,257.24	1,890,384.72	1,476,663.19	1,969,861.51	1,195,225.12	1,144,607.05	19,537,295.81
OTROS	1,890,447.50	2,807,429.90	3,164,515.69	1,916,988.49	1,738,869.69	3,856,219.42	2,443,115.30	2,012,455.31	2,074,456.48	2,746,638.94	3,159,855.63	2,895,322.59	30,706,314.94
RENTAS DE LA PROPIEDAD	87,323.43	525,225.02	60,217.00	43,895.45	1,116,204.89	532,048.13	233,999.95	107,213.58	102,453.48	671,705.78	51,081.36	140,239.58	3,671,607.65
DE LA PROPIEDAD REAL	63,045.66	474,457.63	44,874.49	35,713.96	1,108,262.98	513,638.45	225,502.22	100,488.29	86,456.07	665,982.10	44,558.00	135,634.68	3,498,614.53
DE LA PROPIEDAD FINANCIERA	24,277.77	50,767.39	15,342.51	8,181.49	7,941.91	18,356.17	8,491.85	6,725.29	15,997.41	5,716.28	6,523.36	4,603.10	172,924.53
OTROS	0.00	0.00	0.00	0.00	0.00	53.51	5.88	0.00	0.00	7.40	0.00	1.80	68.59
FINANCIAMIENTO	0.00	0.00	4,942,896.00	0.00	0.00	0.00	0.00	0.00	0.00	0.00	0.00	0.00	4,942,896.00
SALDO DE BALANCE	0.00	0.00	4,942,896.00	0.00	0.00	0.00	0.00	0.00	0.00	0.00	0.00	0.00	4,942,896.00
SALDO DE EJERCICIOS ANTERIORES	0.00	0.00	4,942,896.00	0.00	0.00	0.00	0.00	0.00	0.00	0.00	0.00	0.00	4,942,896.00
TOTAL FUENTE : 09	7,051,734.11	4,755,101.35	11,908,982.51	4,252,898.01	5,099,941.60	6,640,067.20	6,389,518.41	5,875,123.35	4,559,840.18	6,272,691.36	4,902,391.93	4,882,075.07	72,590,365.08

FUENTE: OCPLA - UNIDAD DE PRESUPUESTO - MARZO 2002

CUADRO N° 5.8

RESUMEN DE RECAUDACION DE INGRESOS - 2001
(EN NUEVOS SOLES)

FUENTE : 13 DONACIONES Y TRANSFERENCIAS

DENOMINACION	ENERO	FEBRERO	MARZO	ABRIL	MAYO	JUNIO	JULIO	AGOSTO	SETIEMBRE	OCTUBRE	NOVIEMBRE	DICIEMBRE	TOTAL INGRESOS
3.3.0 TRANSFERENCIAS	3,602.00	6,181.00	8,591.50	13,544.90	3,621.35	9,204.00	515.00	14,250.00	11,044.59	5,726.50	11,394.00	6,846.41	94,521.25
3.1.0 TRANSFERENCIAS	3,602.00	6,181.00	8,591.50	13,544.90	3,621.35	9,204.00	515.00	14,250.00	11,044.59	5,726.50	11,394.00	6,846.41	94,521.25
3.1.1 INTERNAS : DEL SECTOR NO PUBLICO	3,602.00	6,181.00	8,591.50	11,749.40	3,621.35	9,204.00	515.00	3,780.00	0.00	5,726.50	11,394.00	0.00	64,364.75
3.1.3 EXTERNAS	0.00	0.00	0.00	1,795.50	0.00	0.00	0.00	10,470.00	11,044.59	0.00	0.00	6,846.41	30,156.50
4.0.0 FINANCIAMIENTO	0.00	0.00	2,758.00	0.00	0.00	0.00	0.00	0.00	0.00	0.00	0.00	0.00	2,758.00
4.2.0 SALDO DE BALANCE	0.00	0.00	2,758.00	0.00	0.00	0.00	0.00	0.00	0.00	0.00	0.00	0.00	2,758.00
4.2.1 SALDO DE EJERCICIOS ANTERIORES	0.00	0.00	2,758.00	0.00	0.00	0.00	0.00	0.00	0.00	0.00	0.00	0.00	2,758.00
TOTAL FUENTE : 13	3,602.00	6,181.00	11,349.50	13,544.90	3,621.35	9,204.00	515.00	14,250.00	11,044.59	5,726.50	11,394.00	6,846.41	97,279.25

FUENTE: OCPLA - UNIDAD DE PRESUPUESTO - MARZO 2002

CUADRO N° 5.9

EJECUCION DE COMPROMISOS POR MESES - 2001
(EN NUEVOS SOLES)

FUENTE DE FINANCIAMIENTO : RECURSOS DIRECTAMENTE RECAUDADOS

MESES	ENERO	FEBRERO	MARZO	ABRIL	MAYO	JUNIO	JULIO	AGOSTO	SETIEMBRE	OCTUBRE	NOVIEMBRE	DICIEMBRE	TOTAL
INGRESOS	7,051,734.11	4,755,101.35	11,908,982.51	4,252,898.01	5,099,941.60	6,640,067.20	6,389,518.41	5,875,123.35	4,559,840.18	6,272,691.36	4,902,391.93	4,882,075.07	72,590,365.08
EGRESOS	4,540,223.48	6,194,673.76	5,721,605.33	4,806,929.45	4,773,581.01	5,716,294.17	4,636,730.35	6,312,371.07	4,924,145.52	5,909,846.68	5,696,664.51	5,676,233.01	64,909,298.34
E. ACUM.	4,540,223.48	10,734,897.24	16,456,502.57	21,263,432.02	26,037,013.03	31,753,307.20	36,390,037.55	42,702,408.62	47,626,554.14	53,536,400.82	59,233,065.33	64,909,298.34	

FUENTE: OCPLA - UNIDAD DE PRESUPUESTO - MARZO 2002

GRAFICO N° 5.9
EJECUCION DE COMPROMISOS POR MESES - 2001
Fuente de Financiamiento : Recursos Directamente Recaudados

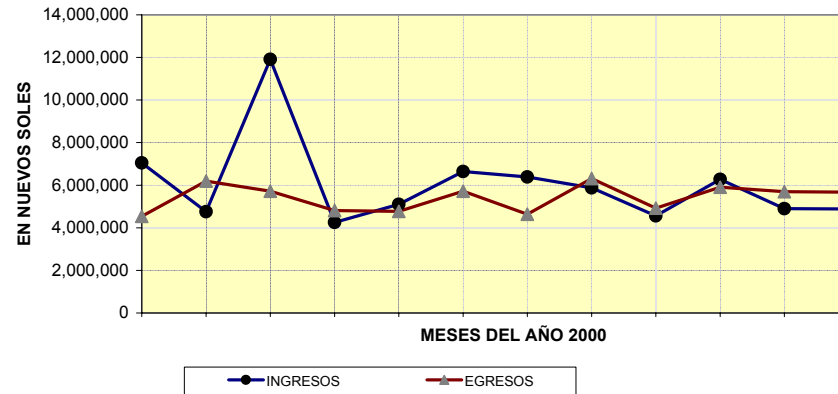

CUADRO N° 5.10

DONACIONES QUE FUERON RECEPCIONADAS POR LA UNI DURANTE EL AÑO 2001

AÑO 2001		
DONANTE	DESCRIPCION DE LA DONACION Y/O TRANSFERENCIA	DEPENDENCIA BENEFICIARIA
Emp. UNIPETRO ABC S.A.	S/. 3,000.00	Vicerrectorado-ORCE
Egresados de la FIIS	S/. 602.00	FIIS
FUZZYTEC S.A.	Equipos: - 02 PSP Picstar Plus Development Programmer Marca Microship - 02 CD ROM Literatura Técnica del PSP Picstar Plus	FIEE
Centro de Estudios y Promoción del Desarrollo	US \$ 1,750	FIECS
Emp. UNIPETRO ABC S.A.	S/. 4,480.00	Segundo Vicerrectorado-ORCE
Emp. UNIPETRO ABC S.A.	S/. 1,000.00	Primer Vicerrectorado
Emp. UNIPETRO ABC S.A.	S/. 500.00	FIM
Emp. UNIPETRO ABC S.A.	S/. 500.00	FAUA
Emp. UNIPETRO ABC S.A.	US \$ 500.00	FIECS
Fábrica Peruana ETERNIT	S/. 500.00	FAUA
Emp. UNIPETRO ABC S.A.	S/. 1,000.00	FIECS
PETROLEOS UNI SERVICIOS Y ASESORIA S.A.	S/. 352.00	FAUA
CEMENTOS LIMA S.A.	US \$ 2,360.00	FAUA
SIKA PERU S.A.	US \$ 300.00	FAUA
CYTED HABITED	US \$ 500.00	FAUA
Emp. UNIPETRO ABC S.A.	S/. 700.00	Adm. Central
ONG HAZ PERU	01 Microscopio electrónico usado marca Philips	FC
SERVI UNI S.A.C.	S/. 1,000.00	FAUA
Empresa Eléctrica de Piura S.A.	US \$ 450.00	FIM
Emp. UNIPETRO ABC S.A.	S/. 1,000.00	FIECS
EMPRESA SUMINSTROS TECNOLOGICOS E.I.R.L. SUMTEC	01 Pizarra Portátil Marca Panasonic y maletín estuche	UNI
Empresa LEON PRADO ALADZEME Ingenieros y Arquitectos	01 Pizarra Acrílica y un panel para colocación de documentos	FAUA
Emp. UNIPETRO ABC S.A.	S/. 9,204.00	Segundo Vicerrectorado
Emp. UNIPETRO ABC S.A.	S/. 315.00	Área de Cultura Física y Deportes
Emp. MINERO PERU S.A.	Prospecto Minero "HUALATAN" (extensión de 2500 hectáreas, ubicado en Jaén, Cajamarca) Autorizado con R.S. N°122-2001-EM	FIGMM

CUADRO N° 5.10

DONACIONES QUE FUERON RECEPCIONADAS POR LA UNI DURANTE EL AÑO 2001

AÑO 2001		
DONANTE	DESCRIPCION DE LA DONACION Y/O TRANSFERENCIA	DEPENDENCIA BENEFICIARIA
Emp. CENTROMIN PERU S.A.	Prospecto Minero "SONASTE" (concesión de 400 hectáreas, provincia de Chupaca, Junín) Autorizado con R.S. N°123-2001-EM	FIGMM
Emp. UNIPETRO ABC S.A.	S/. 200.00	Adm. Central SUTUNI
Agencia de Cooperación Internacional del Japón (JICA)	Equipos y accesorios técnicos en estado nuevo para el desarrollo de estudios e investigaciones en Ingeniería Sismorresistente y Geotecnia	CISMID
Emp. UNIPETRO ABC S.A.	S/. 780.00	Adm. Central ADUNI
Emp. UNIPETRO ABC S.A.	S/. 3,000.00	Primer Vicerrectorado
Public Affairs Sections of the US Embassy, Lima, Perú	US \$ 3,000.00	FAUA
Public Affairs Sections of the US Embassy, Lima, Perú	US \$ 3171.00	FAUA
Sr. Alberto Cervantes Aguirre	01 Anda para la Capilla San Francisco Xavier de esta Casa de Estudios	UNI Capilla
Promoción de Ingenieros Metalurgistas 2001- ING. BENOIT GAGNON	01 Facsímil marca Panasonic modelo KX FP 80	FIGMM
Emp. UNIPETRO ABC S.A.	S/. 1,000.00	FIM
Emp. UNIPETRO ABC S.A.	S/. 1,000.00	FIM
Dr. Jorge M. Seminario	US \$ 500.00	FIEE
Emp. UNIPETRO ABC S.A.	S/. 1,500.00	Rectorado
EMPRESA PETROLERA MONTERRICO	S/. 1,000.00	FIP
Emp. UNIPETRO ABC S.A.	S/. 500.00	Área de Cutura Física y Deportes
CIA. DE MINAS BUENAVENTURA S.A.A.	US \$ 1,000.00	FIGMM
Emp. UNIPETRO ABC S.A.	S/. 600.00	FIQM
Emp. UNIPETRO ABC S.A.	S/. 1,000.00	Primer Vicerrectorado
Emp. UNIPETRO ABC S.A.	S/. 200.00	FIECS
Consortio de Investigación Económica y Social	US \$ 1,500.00	FIECS

Capítulo 6. La Biblioteca

CUADRO N° 6.1**CLASIFICACION DE LECTORES POR FACULTADES***PERIODO 2001*

FACULTAD	ESTAMENTOS			
	ALUMNOS	DOCENTES	ADMINISTRATIVOS	OTROS
FAUA	15,708	312	588	1,776
FC	7,579	536	10	640
FIA	535	64	38	6
FIC	1,645	178	0	248
FIECS	3,498	535	51	46
FIEE	380	15	5	65
FIGMM	2,000	80	60	300
FIIS	7,480	220	66	700
FIM	9,533	104	52	625
FIP	1,230	60	0	115
FIQM	6,792	47	0	83
OFIC. C.B.	7,400	8	0	630

FUENTE : BIBLIOTECAS DE FACULTADES - BIBLIOTECA CENTRAL, ENERO 2002

NOTA : -Se consideró para la clasificación el mayor número de atenciones que se registraron en un mes.

.- Información de biblioteca de Antegrado de la FIEE.

CUADRO N° 6.2**CONSULTA GLOBAL DE MATERIAL BIBLIOGRAFICO**
PERIODO 2001

FACULTAD	LIBROS	FOLLETOS	TESIS	REVISTAS	OTROS
FAUA	39,296	0	3,452	6,185	1,635
FC	54,871	0	580	1,297	565
FIA	32,820	1,420	4,302	1,327	0
FIC	16,064	0	4,072	100	0
FIECS	27,512	0	701	0	0
FIEE	63,297	0	263	96	0
FIGMM	38,000	75	1,392	1,000	3,000
FIIS	56,200	36	2,016	1,152	0
FIM	71,770	102	5,932	101	1,825
FIP	10,140	70	358	1,300	30
FIQM	46,159	0	318	197	0
OFIC. C.B.	39,538	0	3,760	4,982	0

FUENTE : BIBLIOTECAS DE FACULTADES - BIBLIOTECA CENTRAL, ENERO 2002

NOTA : La información de la FIEE es de biblioteca de Antegrado.

CUADRO N° 6.3

OFERTA BIBLIOGRAFICA POR FACULTADES
 CANTIDAD DE LIBROS EN BIBLIOTECAS - AÑO 2001

BIBL./FACULTADES	CIENCIAS BASICAS	ESPECIALIDAD	OTROS	TOTAL
FAUA	576	3,312	11,585	15,473
FC	5,482	8,911	605	14,998
FIA	3,520	5,300	80	8,900
FIC	5,601	9,562	901	16,064
FIECS	5,487	11,033	1,827	18,347
FIEE	1,105	3,895	150	5,150
FIGMM	1,600	1,950	1,600	5,150
FIIS	1,179	4,389	744	6,312
FIM	7,144	10,345	3,200	20,689
FIP	1,125	2,568	0	3,693
FIQM	1,385	3,167	816	5,368
BC	10,429	16,121	10,540	37,090
TOTAL	44,633	80,553	32,048	157,234

FUENTE : BIBLIOTECAS DE FACULTADES - BIBLIOTECA CENTRAL, ENERO 2002

NOTA : La información de la FIEE es de biblioteca de Antegrado.

GRAFICO N° 6.3
OFERTA BIBLIOGRAFICA

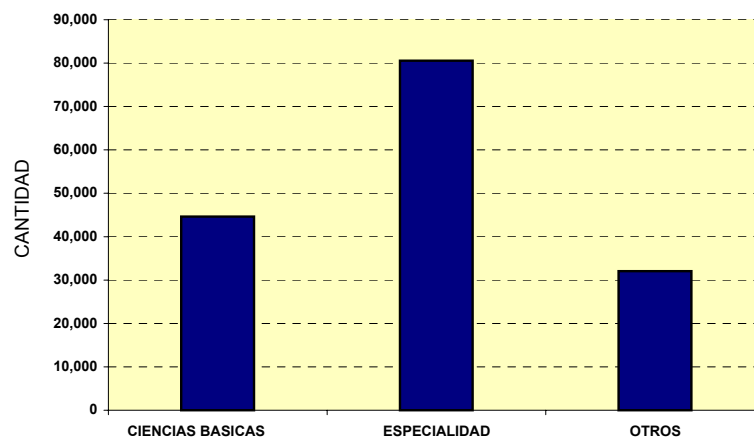

CUADRO N° 6.4

**TOTAL DE ATENCIONES REGISTRADAS POR BIBLIOTECAS DE FACULTADES
PERIODOS 2000 Y 2001**

BIBL./FACULTAD	2000	2001
FAUA	53,537	39,296
FC	65,198	50,279
FIA	51,948	34,240
FIC	38,858	59,896
FIECS	26,514	31,034
FIEE	48,430	62,620
FIGMM	64,100	91,000
FIIS	59,888	56,288
FIM	95,555	79,629
FIP	10,073	10,140
FIQM	30,271	47,674
BC	39,445	39,538
TOTAL	454,515	583,817

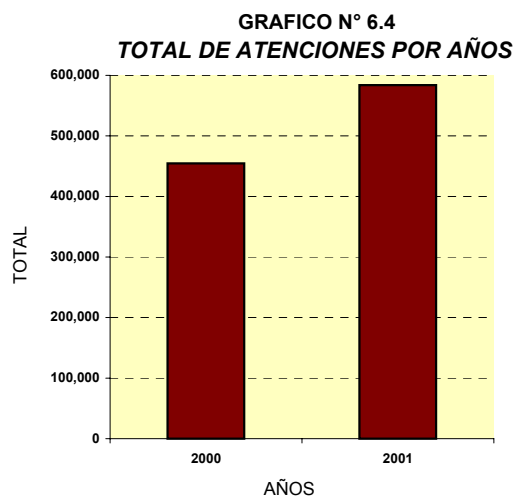

FUENTE : BIBLIOTECAS DE FACULTADES - BIBLIOTECA CENTRAL, ENERO 2002

NOTA: - La información de la FIEE en 2000 y 2001 es correspondiente a a biblioteca de antegrado.

CUADRO N° 6.5

**NUMERO DE ATENCIONES REGISTRADAS POR PRESTAMOS A DOMICILIO
BIBLIOTECAS DE FACULTADES. PERIODO 2000 Y 2001**

BIBL./FACULTAD	2000	2001
FAUA	13,233	13,036
FC	23,831	23,825
FIA	18,888	13,738
FIC	30,526	42,736
FIECS	2,651	2,821
FIEE	43,031	49,323
FIGMM	30,100	45,000
FIIS	27,868	26,068
FIM	59,245	55,619
FIP	8,978	8,672
FIQM	10,288	15,926
BC	28,441	27,362
TOTAL	297,080	324,126

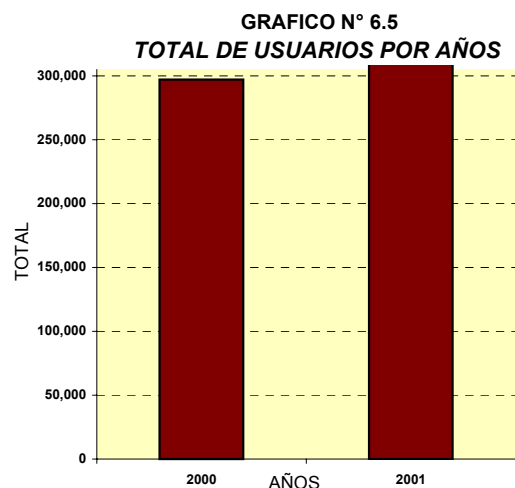

FUENTE : BIBLIOTECAS DE FACULTADES - BIBLIOTECA CENTRAL, ENERO 2002

NOTA: - La información de la FIEE en 2000 y 2001 es correspondiente a a biblioteca de antegrado.

CUADRO N° 6.6**NUMERO DE ATENCIONES REGISTRADAS POR CONSULTAS DE LIBROS***(LECTURA EN SALA)**BIBLIOTECAS POR AÑOS. PERIODO 2000 Y 2001*

BIBL./FACULTAD	2000	2001
FAUA	40,304	26,260
FC	41,367	26,454
FIA	33,060	20,502
FIC	8,332	17,160
FIECS	23,863	28,213
FIEE	5,399	13,297
FIGMM	34,000	46,000
FIIS	32,020	30,220
FIM	36,310	24,010
FIP	1,095	1,468
FIQM	19,983	31,748
BC	11,004	12,176
TOTAL	286,737	277,508

FUENTE : BIBLIOTECAS DE FACULTADES - BIBLIOTECA CENTRAL, ENERO 2002

NOTA: - La información de la FIEE en 2000 y 2001 es correspondiente a biblioteca de antegrado.

CUADRO N° 6.7**HORAS DE ATENCION DIARIA A LOS USUARIOS***SEGUN BIBLIOTECAS POR ESTACION. AÑO 2001*

BIBL./FACULTAD	INVIERNO	VERANO
FAUA	7.5	7.5
FC	9	9
FIA	11.5	11.5
FIC	12	12
FIECS	11	7.5
FIEE	11	11
FIGMM	12	9
FIIS	11	11
FIM	12	12
FIP	9	9
FIQM	11	7
BC	12	7.5
PROMEDIO	10.75	9.5

FUENTE : BIBLIOTECAS DE FACULTADES - BIBLIOTECA CENTRAL, ENERO 2002

NOTA: - La información de biblioteca de la FIEE se ha tomado de las horas de atención de la biblioteca de antegrado.

CUADRO N° 6.8

OFERTA BIBLIOGRAFICA POR FACULTADES - 2001
 TOTAL ATENDIDOS POR HORAS POR DIA

BIBL./FACULTADES	OFERTAS BIBLIOGRAFICAS	TOTAL DE ATENDIDOS 2001	HORAS POR DIA / INVIERNO	HORAS POR DIA / VERANO
FAUA	15,473	39,296	7.5	7.5
FC	14,998	50,279	9	9
FIA	8,900	34,240	11.5	11.5
FIC	16,064	59,896	12	12
FIECS	18,347	31,034	11	7.5
FIEE	5,150	62,620	11	11
FIGMM	5,150	91,000	12	9
FIIS	6,312	56,288	11	11
FIM	20,689	79,629	12	12
FIP	3,693	10,140	9	9
FIQM	5,368	47,674	11	7
B.C.	37,090	39,538	12	7.5
TOTAL	157,234.00	601,634.00	129.00	114.00

FUENTE : BIBLIOTECAS DE FACULTADES - BIBLIOTECA CENTRAL, ENERO 2002

NOTA: -El número de atenciones es el número anual registrado en préstamos de libros más los de lectura en sala, motivo por el cual el número de atenciones es mayor que las ofertas bibliográficas.

- Información de biblioteca de Antegrado de la FIEE.

GRAFICO N° 6.8
OFERTA BIBLIOGRAFICA POR FACULTADES

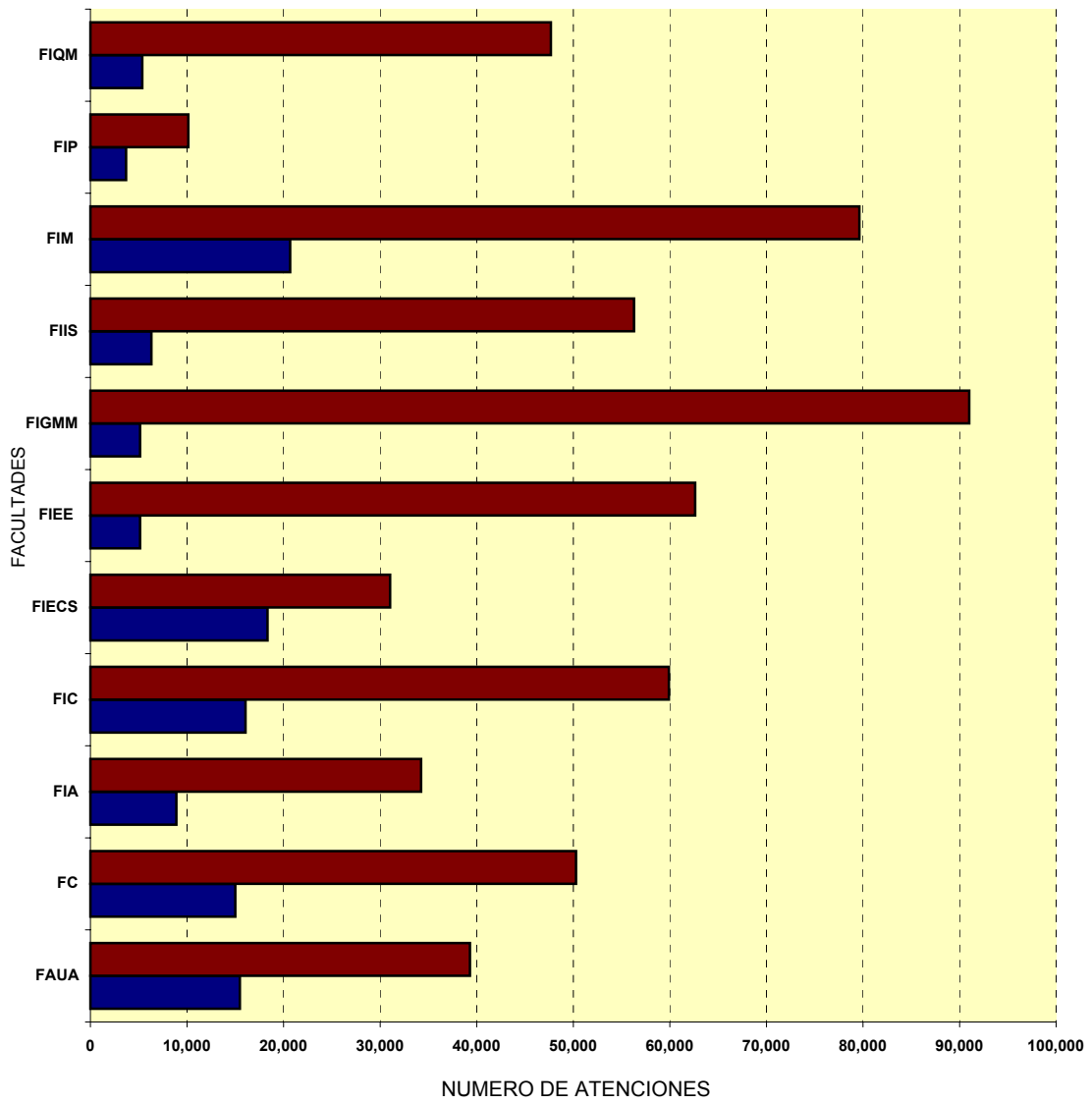

■ OFERTAS BIBLIOGRAFICAS ■ TOTAL DE ATENDIDOS 2001

CUADRO N° 6.9

PERSONAL ASIGNADO A BIBLIOTECAS POR FACULTADES-2001

FACULTADES	DOCENTES	ADMINISTRATIVOS	ESTUDIANTES	TOTAL
FAUA	1	7	2	10
FC	3	3	1	7
FIA	0	4	0	4
FIC	1	3	0	4
FIECS	1	2	0	3
FIEE	0	5	0	5
FIGMM	1	3	0	4
FIIS	1	7	2	10
FIM	1	6	0	7
FIP	1	1	3	5
FIQM	0	4	0	4
BC	1	13	0	14
TOTAL	11	58	8	77

GRAFICO N° 6.9.1
TOTAL PERSONAL ASIGNADO

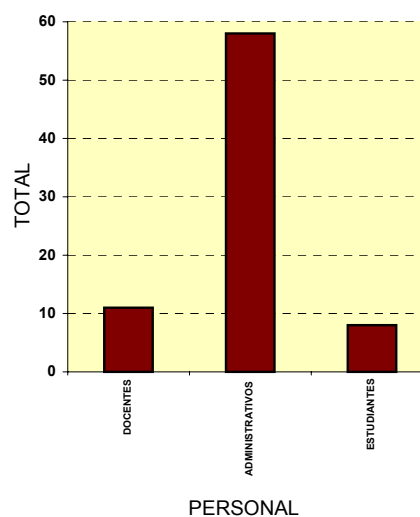

FUENTE : BIBLIOTECAS DE FACULTADES - BIBLIOTECA CENTRAL, ENERO 2002

NOTA : La información de la FIEE es de biblioteca de Antegrado.

GRAFICO N° 6.9.2
PERSONAL ASIGNADO POR FACULTADES

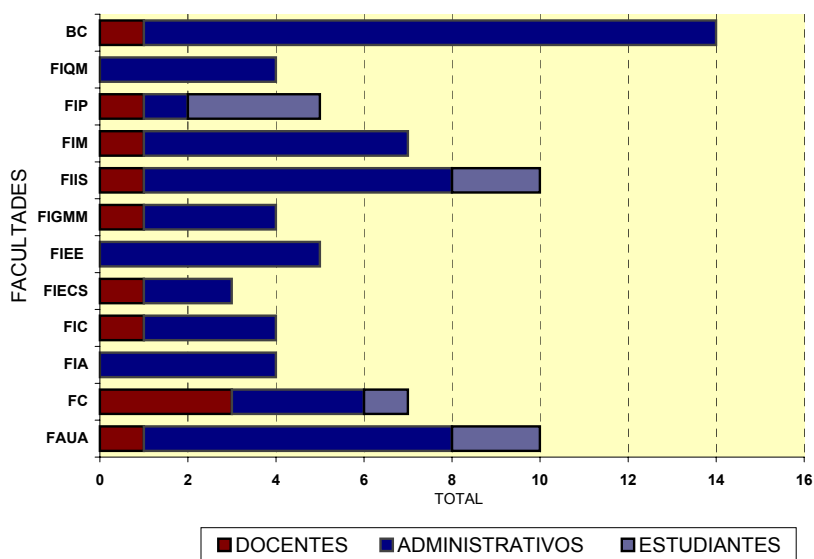

CUADRO N° 6.10

PERSONAL ASIGNADO A BIBLIOTECAS POR FACULTADES-2001

FACULTADES	ADMINISTRATIVOS			DOCENTES			ESTUDIANTES		TOTAL
	JEFES / ENCARGADOS	TECNICOS BIBLIOTECARIO	PROGRAMADOR	COORDIN./JEFE/DIRECTOR	COMITE DE BIBLIOTECAS	EQUIPO TECNICO	AYUDANTES ALUMNOS	EQUIPO TECNICO	
FAUA	1	5	0	1	0	0	2	0	9
FC	1	2	0	0	3	0	1	0	7
FIA	1	3	0	0	0	0	0	0	4
FIC	0	3	0	1	3	0	0	0	7
FIECS	1	1	0	1	0	1	0	0	4
FIEE	1	1	0	0	0	0	0	0	2
FIGMM	0	3	0	1	0	0	0	0	4
FIIS	1	2	0	1	0	0	2	0	6
FIM	0	2	0	1	0	0	0	0	3
FIP	0	0	0	0	0	0	0	0	0
FIQM	1	3	0	1	0	0	0	0	5
B.C.	2	10	1	1	0	0	0	0	14
SUB - TOTAL	9	35	1	8	6	1	5	0	
TOTAL	45			15			5		65

FUENTE : BIBLIOTECAS DE FACULTADES - BIBLIOTECA CENTRAL, ENERO 2002

NOTA: Información de biblioteca de Antegrado de la FIEE.

GRAFICO N° 6.10
TOTAL PERSONAL ASIGNADO

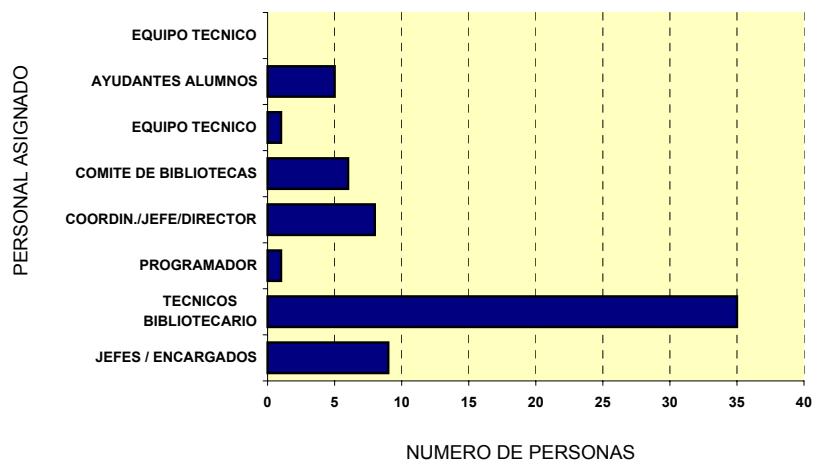

CUADRO N° 6.11

TOTAL PERSONAL ADMINISTRATIVO - 2001
TIPOS DE TAREA POR FACULTADES

FACULTADES	ATENCION USUARIOS	APOYO ADMINISTRATIVO	DESCRIPCION BIBLIOGRAFICA BASICA	INDIZACION	EQUIPO TEC. / INFORMATICA	TOTAL
FAUA	3	1	2	1	0	7
FC	2	-	1*	1*	1*	3
FIA	4	4**	--	2**	--	4
FIC	3	2	2	2	3	12
FIECS	3	1	2	2	1	9
FIEE	4	0	0	0	0	4
FIGMM	2	1*	1*	1*	0	3
FIIS	4	1	3	2	0	10
FIM	4	1	0	1	0	6
FIP	0	0	0	0	0	0
FIQM	3	0	1	0	0	4
BC	9	1	1	1	1	13
TOTAL	41	7	11	9	5	75

FUENTE : BIBLIOTECAS DE FACULTADES - BIBLIOTECA CENTRAL, ENERO 2002

NOTA : -.Información de biblioteca de Antegrado de la FIEE.

.-(*) : Tarea realizada por un personal administrativo.

.-(**) : Todo el personal brinda apoyo administrativo y 2 de ellos realiza trabajos de indización.

CUADRO N° 6.12

TOTAL PERSONAL ADMINISTRATIVO - 2001
CAPACITADOS POR FACULTADES

FACULTADES	CAPACIT. EN MICROISIS	CAPACIT. EN BIBLIOTECOLOGIA	OTROS
FAUA	0	1	0
FC	0	0	0
FIA	1	2	0
FIC	3	3	0
FIECS	2	2	0
FIEE	1	2	0
FIGMM	2	2	0
FIIS	0	0	0
FIM	2	3	0
FIP	1	1	0
FIQM	1	2	0
BC	1	9	0
TOTAL	14	27	0

FUENTE : BIBLIOTECAS DE FACULTADES - BIBLIOTECA CENTRAL, ENERO 2002

CUADRO N° 6.13

**INGRESO DE LIBROS SEGUN FORMAS DE ADQUISICION
PERIODO 2001**

FORMAS DE INGRESO / POR FACULTADES	COMPRA		DONACION		REINGRESO		TOTAL	
	TITULO	VOLUMEN	TITULO	VOLUMEN	TITULO	VOLUMEN	TITULO	VOLUMEN
FAUA	0	0	99	103	0	0	99	103
FC	23	35	562	599	0	0	585	634
FIA	14	14	23	23	112	112	149	149
FIC	70	74	52	64	1	1	123	139
FIECS	0	92	0	80	0	0	0	172
FIEE	36	120	68	73	0	0	104	193
FIGMM	20	0	370	0	20	0	410	0
FIIS	342	478	171	171	0	0	513	649
FIM	32	222	150	303	0	0	182	525
FIP	37	46	306	331	0	0	368	377
FIQM	76	84	27	27	0	0	103	111
OFIC. C.B. *	114	336	101	149	8	8	223	493

FUENTE : BIBLIOTECAS DE FACULTADES - BIBLIOTECA CENTRAL, ENERO 2002

NOTA :- La información de la FIEE es de biblioteca de Antegrado.

.-(*): Reingreso indica repuestos de libros perdidos por el usuario.

CUADRO N° 6.14

**INGRESO DE REVISTAS SEGUN FORMAS DE ADQUISICION
PERIODO 2001**

FORMAS DE INGRESO / POR FACULTADES	DONACIONES		CANJE		SUSCRIPCION		TOTAL	
	TITULO	VOLUMEN	TITULO	VOLUMEN	TITULO	VOLUMEN	TITULO	VOLUMEN
FAUA	1	6	0	0	4	35	5	41
FC	10	55	0	0	6	87	16	61
FIA	2	85	0	0	0	0	2	85
FIC	26	64	0	0	0	0	29*	81**
FIECS	0	0	0	0	0	0	0	0
FIEE	122	230	0	0	0	0	122	230
FIGMM	100	0	0	0	0	0	100	0
FIIS	15	150	0	0	0	0	15	150
FIM	40	140	0	0	0	0	40	140
FIP	25	105	0	0	0	0	25	105
FIQM	6	419	0	0	2	25	7	444
OFIC. C.B.	476	1,004	--	--	29	203	505	1,207

FUENTE : BIBLIOTECAS DE FACULTADES - BIBLIOTECA CENTRAL, ENERO 2002

NOTA: - La información de la FIEE en el 2001 es correspondiente a biblioteca de antegrado.

.-(*): Compra de 3 Títulos en la FIC.

.-(**): Compra de 17 Volúmenes en la FIC.

Capítulo 7. El Servicio Médico

CUADRO N° 7.1

PRODUCCION DE SERVICIO MEDICO - 2001

POBLACION	ATENDIDOS	ATENCIONES	°CONCENTRACION
ALUMNOS	4,725	17,690	3.74
DOCENTES	96	303	3.16
TRABAJADORES	249	540	2.17
PARTICULARES	351	645	1.84
TOTAL	5,421	19,178	3.54

FUENTE: CENTRO MEDICO - ENERO 2002

°CONCENTRACION: Aproximado de atenciones por paciente

ATENDIDOS : Consultas por 1ra. Vez durante el año.

ATENCIONES : Consultas Adicionales durante el año.

GRAFICO N° 7.1

PRODUCCION DEL SERVICIO MEDICO - 2001

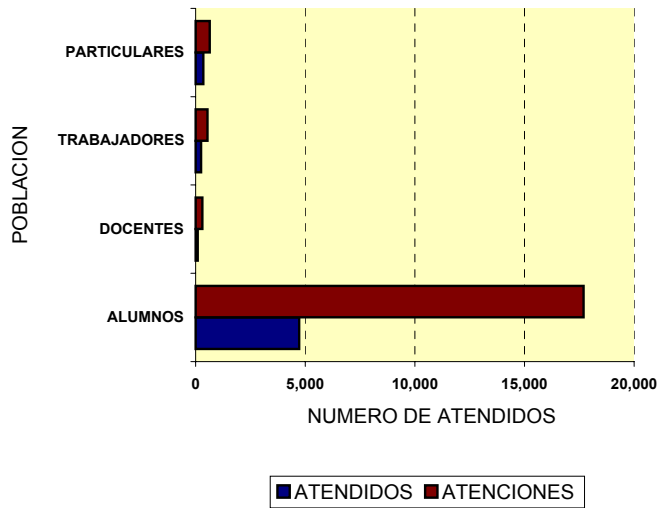

CUADRO Nº 7.2

PRODUCCION DE SERVICIO ODONTOLOGICO - 2001

POBLACION	ATENDIDOS	ATENCIONES	°CONCENTRACION
ALUMNOS	1,836	7,861	4.28
DOCENTES	27	159	5.89
TRABAJADORES	75	275	3.67
PARTICULARES	86	283	3.29
TOTAL	2,024	8,578	4.24

FUENTE: CENTRO MEDICO - ENERO 2002

° CONCENTRACION : Aproximado de atenciones por paciente

ATENDIDOS : Consultas por 1ra vez durante el año.

ATENCIONES : Consultas adicionales durante el año.

GRAFICO Nº 7.2
PRODUCCION DEL SERVICIO ODONTOLOGICO - 2001

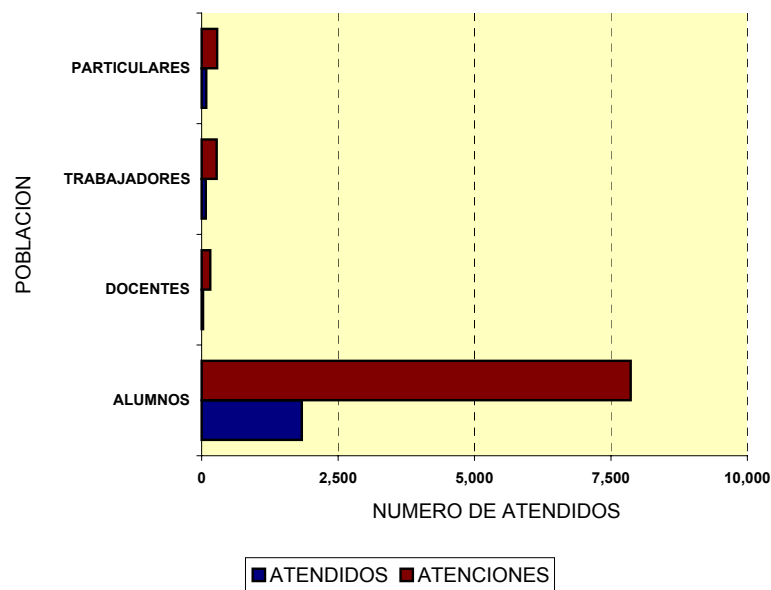

CUADRO N° 7.3

ATENCIONES MEDICAS Y ODONTOLÓGICAS EN LA UNIVERSIDAD

POBLACION	ATENCIONES MEDICAS	ATENCIONES ODONTOLÓGICAS
ALUMNOS	17,690	7,861
DOCENTES	303	159
TRABAJADORES	540	275
PARTICULARES	645	283
TOTAL	19,178	8,578

FUENTE : DPTO. MEDICO UNI - ENERO 2003

GRAFICO N° 7.3.1
ATENCIONES MEDICAS POR CONDICION - 2001



GRAFICO N° 7.3.2
ATENCIONES ODONTOLÓGICAS POR CONDICION - 2001



CUADRO N° 7.4

ATENCIONES MEDICAS EN LA UNIVERSIDAD, AÑO 2001

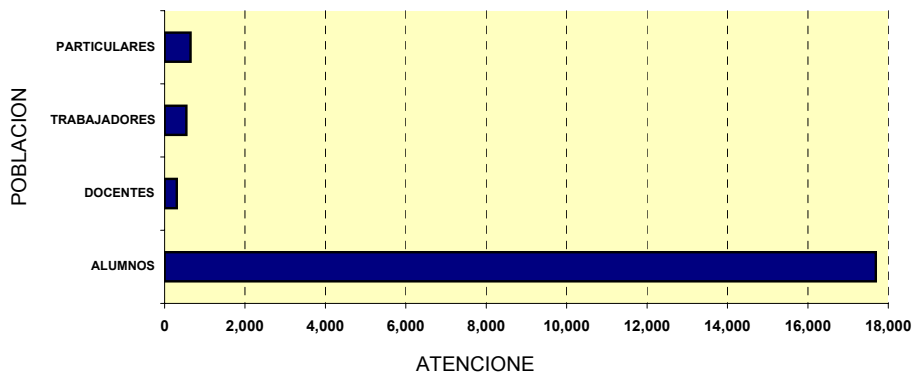
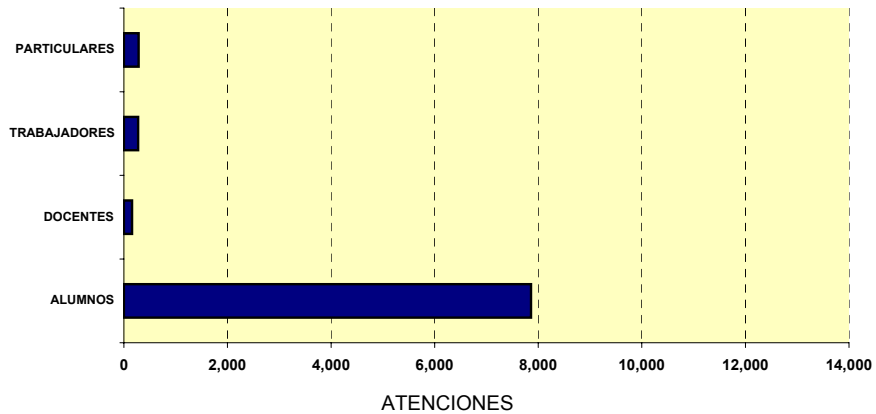
ESPECIALIDADES	ATENDIDOS	ATENCIONES
SERVICIO MEDICINA	5,421	19,178
SERVICIO ODONTOLOGICO	2,024	8,578
SERVICIO DE LABORATORIO	995	6,448
SERVICIO RADIOLOGICO	474	1,201
SERVICIO TOPICO	1,528	6,259
SERVICIO EN FISIOTERAPIA	169	909
SERVICIO PSICOLOGICO	465	596
SERVICIO FARMACIA	4,271	16,334
EXAMEN MEDICO	1,283	1,283
TOTAL	16,630	60,786

FUENTE : DPTO. MEDICO UNI - ENERO 2002

NOTA: En el casillero "Pacientes Atendidos" se observa el número de pacientes que asistieron al servicio, esta cantidad no es la suma total de los meses, ya que un mismo paciente pudo haber asistido más de una vez durante el año.

ATENDIDOS : Consultas por 1ra. Vez durante el año.

ATENCIONES : Consultas Adicionales durante el año.

GRAFICO N° 7.4
ATENCIONES REALIZADAS POR ESPECIALIDAD

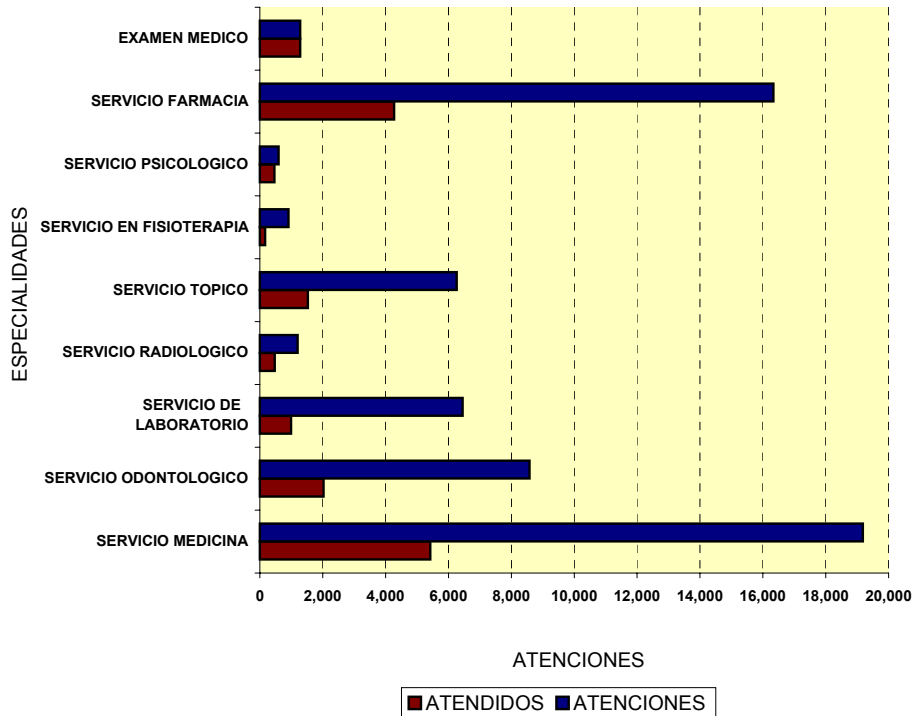

CUADRO Nº 7.5

ATENCIONES MEDICAS REALIZADAS POR SEMESTRES - 2001

ESPECIALIDADES	UNIDAD	ATENDIDOS			ATENCIONES		
		I SEM.	II SEM.	TOTAL EJECT.	I SEM.	II SEM.	TOTAL EJECT.
SERVICIO MEDICINA	PAC.	8,224	6,944	15,168	10,504	8,674	19,178
SERVICIO ODONTOLOGICO	PAC.	3,281	2,930	6,211	4,664	3,914	8,578
SERVICIO DE LABORATORIO	PAC.	776	695	1,471	3,425	3,023	6,448
SERVICIO RADIOLOGICO	PAC.	467	394	861	643	558	1,201
SERVICIO TOPICO	PAC.	790	872	1,662	3,151	3,108	6,259
SERVICIO EN FISIOTERAPIA	PAC.	207	214	421	469	440	909
SERVICIO PSICOLOGICO	PAC.	310	155	465	310	286	596
SERVICIO FARMACIA	PAC.	6,516	6,100	12,616	8,531	7,803	16,334
EXAMEN MEDICO	PAC.	724	559	1,283	724	559	1,283
TOTAL	PAC.	21,295	18,863	40,158	32,421	28,365	60,786

FUENTE : DEPARTAMENTO MEDICO UNI - ENERO 2002

GRAFICO Nº 7.5.1
ATENCIONES MEDICAS POR SEMESTRES - 2001
ATENDIDOS



GRAFICO N° 7.5.2
TOTAL ATENCIONES MEDICAS-2001
ATENCIONES



CUADRO N° 7.6

PRODUCCION DEL DEPARTAMENTO MEDICO - 2001

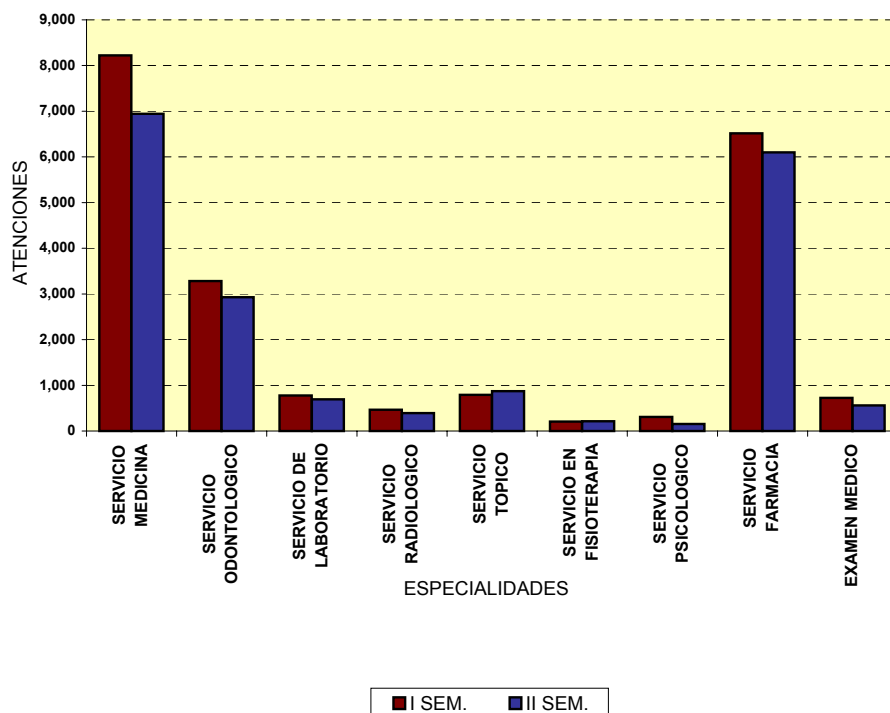
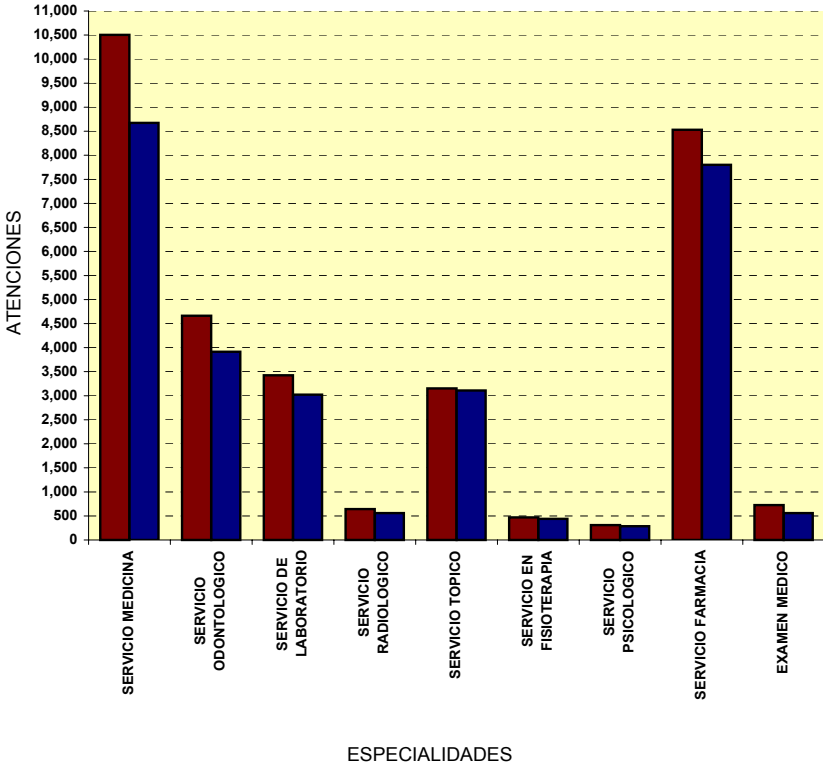
ATENCIONES	TOTAL	SERVICIO MEDICINA	SERVICIO ODONTOL.	SERVICIO LABORAT.	SERVICIO RADIOLOG.	SERVICIO TOPICO	SERVICIO FISIOTER.	SERVICIO PSICOLOG.	SERVICIO FARMACIA	EXAMEN MEDICO
TOTAL	60,786	19,178	8,578	6,448	1,201	6,259	909	596	16,334	1,283
PROMEDIO	5,066	1,598	715	3,224	100	522	76	50	1,361	107
ENERO	6,023	2,012	960	529	175	482	112	63	1,690	0
FEBRERO	3,804	1,089	670	596	57	392	61	38	901	0
MARZO	5,463	1,688	692	285	114	543	42	54	1,321	724
ABRIL	5,141	1,796	676	664	53	424	67	50	1,411	0
MAYO	6,573	2,171	893	715	150	684	100	58	1,802	0
JUNIO	5,417	1,748	773	636	94	626	87	47	1,406	0
JULIO	4,716	1,547	790	270	88	638	56	50	1,277	0
AGOSTO	4,791	1,199	751	596	103	393	74	34	1,082	559
SEPTIEMBRE	5,870	1,843	780	769	127	572	92	54	1,633	0
OCTUBRE	5,356	1,676	721	469	108	707	106	67	1,502	0
NOVIEMBRE	4,329	1,411	446	649	77	454	52	47	1,193	0
DECEMBRE	3,303	998	426	270	55	344	60	34	1,116	0

FUENTE : CENTRO MEDICO - ENERO 2002

CUADRO N° 7.7

PRODUCCION DEL SERVICIO DE TOPICO, EN LA UNIVERSIDAD
ATENCIONES REALIZADAS POR TIPO DE USUARIO-2001

MESES	ALUMNOS	DOCENTES	TRABAJADORES	PARTICULARES	TOTAL
PORCENTAJE	68.17	6.26	18.47	7.10	100.0
TOTAL	1,133	104	307	118	1,662
ENERO	112	6	17	9	144
FEBRERO	96	8	35	11	150
MARZO	85	12	22	14	133
ABRIL	91	5	12	7	115
MAYO	85	7	21	10	123
JUNIO	91	11	16	7	125
JULIO	87	13	32	16	148
AGOSTO	71	10	28	11	120
SEPTIEMBRE	107	11	32	15	165
OCTUBRE	99	9	52	6	166
NOVIEMBRE	95	6	31	8	140
DICIEMBRE	114	6	9	4	133

FUENTE : CENTRO MEDICO - ENERO 2002

CUADRO N° 7.8

ATENDIDOS EN CONSULTA MEDICA y ODONTOLÓGICAS EN 2001
SEGUN TIPO DE USUARIO Y POR MESES

ATENDIDOS	ENE	FEB	MAR	ABR	MAY	JUN	JUL	AGO	SET	OCT	NOV	DIC	TOTAL DE PACIENTES QUE ASISTIERON AL SERVICIO
CONSULTAS MEDICAS	1,609	873	1,296	1,382	1,709	1,355	1,198	939	1,414	1,286	1,163	944	5,421
CONSULTAS ODONTOLÓGICAS	600	496	491	495	638	561	505	579	607	531	405	303	2,024
TOTAL	2,209	1,369	1,787	1,877	2,347	1,916	1,703	1,518	2,021	1,817	1,568	1,247	7,445

FUENTE : DEPARTAMENTO MEDICO - ENERO 2002

NOTA: El total de pacientes que asistieron al servicio, no es la suma total de las atenciones de los meses, ya que un mismo paciente pudo haber asistido más de una vez durante el año.

CUADRO N° 7.9

ATENCIÓNES DE FISIOTERAPIA EN 2001
TIPOS DE SERVICIO Y DE USUARIO POR MESES

SERVICIOS	ENE	FEB	MAR	ABR	MAY	JUN	JUL	AGO	SET	OCT	NOV	DIC	TOTAL
DIATERMIA	83	43	29	43	41	66	42	67	61	90	42	30	637
INFRAROJO	13	0	0	4	32	10	5	4	8	6	5	14	101
ULTRA-SONIDO	16	18	13	20	27	11	9	3	23	10	5	16	171
LUZ ULTRAVIOLETA	0	0	0	0	0	0	0	0	0	0	0	0	0
MYOSICRON	0	0	0	0	0	0	0	0	0	0	0	0	0
CAUTERIZACION	0	0	0	0	0	0	0	0	0	0	0	0	0
TOTAL	112	61	42	67	100	87	56	74	92	106	52	60	909

USUARIOS	ATENCIÓNES												TOTAL DE PACIENTES QUE ASISTIERON AL SERVICIO
	ENE	FEB	MAR	ABR	MAY	JUN	JUL	AGO	SET	OCT	NOV	DIC	
ALUMNOS	45	24	27	36	38	32	27	32	41	45	36	26	162
DOCENTES	1	0	0	2	2	0	0	2	0	0	1	0	4
TRABAJADORES	0	0	0	0	0	0	1	0	0	0	1	2	3
PARTICULARES	0	0	0	0	0	0	0	0	0	0	0	0	0
TOTAL	46	24	27	38	40	32	28	34	41	45	38	28	169

FUENTE : DEPARTAMENTO MEDICO - ENERO 2002

NOTA: El total de pacientes que asistieron al servicio, no es la suma total de las atenciones de los meses, ya que un mismo paciente pudo haber asistido más de una vez durante el año.

CUADRO N° 7.10

RESULTADOS DE LOS EXAMENES DE LABORATORIO - 2001
 INFORMES MENSUALES POR TIPO DE EXAMEN Y DE ATENDIDOS

TIPO DE EXAMEN	ENE	FEB	MAR	ABR	MAY	JUN	JUL	AGO	SET	OCT	NOV	DIC	TOTAL
HEMATOLOGIA	192	199	116	239	282	230	70	210	218	206	165	70	2,197
SEROLOGIA	80	63	28	106	272	32	40	96	84	25	92	40	958
BACTEROLOGICO	177	257	102	240	71	277	130	260	318	198	257	130	2,417
BIOQUIMICO	80	77	39	79	90	97	30	30	149	40	135	30	876
GRUPO SANG.	0	0	732	0	0	0	0	688	0	0	0	0	1,420
VDRL	0	0	732	0	0	0	0	728	0	0	0	0	1,460
TOTAL	529	596	1,749	664	715	636	270	2,012	769	469	649	270	9,328

TIPO DE ATENDIDO	ENE	FEB	MAR	ABR	MAY	JUN	JUL	AGO	SET	OCT	NOV	DIC	TOTAL DE PACIENTES QUE ASISTIERON AL SERVICIO
INGRESANTES	0	0	724	0	0	0	0	559	0	0	0	0	1,283
ALUMNOS	95	115	75	91	123	103	54	70	129	96	107	65	839
DOCENTES	8	3	4	8	4	7	7	26	7	1	3	2	26
TRABAJADORES	8	7	0	6	1	8	6	19	12	2	2	6	38
PARTICULARES	18	19	7	20	21	25	9	16	14	8	23	11	92
TOTAL	129	144	86	125	149	143	76	131	162	107	135	84	2,278

FUENTE : DEPARTAMENTO MEDICO - ENERO 2002

NOTA: El total de pacientes que asistieron al servicio, no es la suma total de las atenciones de los meses, ya que un mismo paciente pudo haber asistido más de una vez durante el año.

CUADRO N° 7.11

ATENCIONES BRINDADAS EN TOPICO - 2001
 POR TIPO DE ATENCION Y DE ATENDIDOS

TIPO DE ATENCION	ENE	FEB	MAR	ABR	MAY	JUN	JUL	AGO	SET	OCT	NOV	DIC	TOTAL
CURACIONES	86	119	155	158	164	219	117	74	162	127	131	84	1,596
INYECCIONES	270	161	269	183	379	332	419	230	270	446	260	199	3,418
PRESION ARTERIAL	61	54	55	56	73	28	70	40	110	93	40	35	715
LAVADO DE OIDOS	13	12	9	7	12	2	8	11	12	19	10	9	124
ENICECTPOMIA	6	4	9	6	15	14	0	8	7	9	5	11	94
NEBULIZACION	0	1	0	1	6	3	3	0	0	0	0	0	14
CAUTERIZ. NASAL	2	0	0	0	0	0	0	1	0	1	0	0	4
LAVADO DE NARIZ	0	0	0	0	0	2	1	0	0	0	1	0	4
OPERAC. TABIQUE	1	0	0	0	0	0	3	0	0	0	0	0	4
CIRUGIA MENOR	1	10	4	2	1	1	7	4	4	1	3	0	38
VENDAJE	3	4	4	6	2	4	0	3	3	3	1	2	35
OPERAC. FRENILLO	0	0	0	0	0	0	0	0	0	0	0	0	0
EXAMEN MEDICO	30	14	31	0	18	9	0	2	0	0	2	0	106
PROCEDIMIENTOS ESPECIALES:													
RECTOSCOPIA	4	2	0	1	1	1	1	1	0	2	0	2	15
ELECTROCARDIOG.	3	7	6	3	8	6	7	16	1	2	1	0	60
CIRUG. OFTALMOLOG.	2	4	1	1	5	5	2	3	3	4	0	2	32
TOTAL	482	392	543	424	684	626	638	393	572	707	454	344	6,259

TIPO DE ATENDIDO	ENE	FEB	MAR	ABR	MAY	JUN	JUL	AGO	SET	OCT	NOV	DIC	TOTAL DE PACIENTES QUE ASISTIERON AL SERVICIO
ALUMNOS	112	96	85	91	85	91	87	71	107	99	95	114	1,235
DOCENTES	6	8	12	5	7	11	13	10	11	9	6	6	64
TRABAJADORES	17	35	22	12	21	16	32	28	32	52	31	9	165
PARTICULARES	9	11	14	7	10	7	16	11	15	6	8	4	64
TOTAL	144	150	133	115	123	125	148	120	165	166	140	133	1,528

FUENTE : DEPARTAMENTO MEDICO - ENERO 2002

NOTA: El total de pacientes que asistieron al servicio, no es la suma total de las atenciones de los meses, ya que un mismo paciente pudo haber asistido más de una vez durante el año.

CUADRO N° 7.12

EXAMENES RADIOGRAFICOS EN EL 2001
TIPO DE SERVICIO Y DE USUARIO POR MESES

ACTIVIDADES	ENE	FEB	MAR	ABR	MAY	JUN	JUL	AGO	SET	OCT	NOV	DIC	TOTAL
PACIENTES	116	47	85	44	96	79	60	72	85	77	53	47	861
TOTAL PLACAS UTILIZADAS	186	60	116	53	150	97	91	105	130	112	80	55	1,235
NUMERO DE PLACAS	175	57	114	53	150	94	88	103	127	108	77	55	1,201
8 X 10	42	12	17	8	22	0	0	0	0	0	0	0	101
10 X 12	24	9	32	18	12	0	0	0	0	6	39	21	161
11 X 14	0	0	0	0	0	3	9	2	5	13	8	4	44
14 X 12	3	0	0	0	12	0	0	0	0	0	0	0	15
14 X 14	53	19	40	19	48	22	0	5	49	46	2	0	303
14 X 17	26	12	12	3	9	19	31	32	1	3	28	30	206
18 X 24	27	5	13	5	47	0	10	30	53	0	0	0	190
24 X 30	0	0	0	0	0	50	38	34	19	40	0	0	181
PLACAS MALOGRADAS	11	3	2	0	0	3	3	2	3	4	3	0	34

USUARIO	ENE	FEB	MAR	ABR	MAY	JUN	JUL	AGO	SET	OCT	NOV	DIC	TOTAL DE PACIENTES QUE ASISTIERON AL SERVICIO
ALUMNOS	87	37	73	38	81	69	52	60	80	67	43	39	397
DOCENTES	4	0	2	1	4	2	0	1	0	1	2	0	9
TRABAJADORES	9	3	0	1	5	2	3	5	4	6	2	2	23
PARTICULARES	16	7	10	4	6	6	5	6	1	3	6	6	45
TOTAL	116	47	85	44	96	79	60	72	85	77	53	47	474

FUENTE : DPTO. MEDICO - ENERO 2002

NOTA: El total de pacientes que asistieron al servicio, no es la suma total de las atenciones de los meses, ya que un mismo paciente pudo haber asistido más de una vez durante el año.

CUADRO N° 7.13

PRODUCCION DEL SERVICIO DE FARMACIA - 2001
 POR FACULTADES

FACULTAD	PACIENTES ATENDIDOS	N° TOTAL DE RECETAS	SERVICIO DE FARMACIA EN CAPITAL (S/.)
FAUA	221	737	20,391.75
FC	233	960	27,197.24
FIA	261	984	25,985.12
FIC	458	2,789	77,742.78
FIECS	277	1,076	33,364.26
FIEE	652	2,859	80,331.35
FIGMM	406	1,595	43,075.30
FIIS	333	1,086	29,867.27
FIM	508	1,771	47,517.58
FIP	100	392	10,373.37
FIQM	521	2,079	60,070.52
TOTAL - FACULTADES		16,328	455,916.54
CASO ESPECIAL	1	6	168.79
TOTAL + CASO ESPECIAL		16,334.00	456,085.33
TOPICO			18,866.27
TOTAL			474,951.60

FUENTE : DPTO. MEDICO - ENERO 2002

CUADRO N° 7.14

**ATENCIÓN ANUAL DE RECETAS EN EL DEPARTAMENTO DE FARMACIA
AÑO 2001**

PRIMER SEMESTRE :

MES	N° RECETAS	MONTO DE RECETAS ATENDIDAS	PROMEDIO COSTO x RECETA.
ENERO	1,690	52,346.06	30.97
FEBRERO	901	29,051.65	32.24
MARZO	1,321	39,277.48	29.73
ABRIL	1,411	41,066.82	29.10
MAYO	1,802	48,057.96	26.67
JUNIO	1,406	36,280.28	25.80
TOTAL 1° SEM.	8,531	246,080.25	
COSTO PROMEDIO DE RECETA - 1° SEMESTRE :			28.85

SEGUNDO SEMESTRE :

MES	N° RECETAS	MONTO DE RECETAS ATENDIDAS	PROMEDIO COSTO x RECETA.
JULIO	1,277	28,293.06	22.16
AGOSTO	1,082	23,509.29	21.73
SEPTIEMBRE	1,633	44,078.79	26.99
OCTUBRE	1,502	42,903.42	28.56
NOVIEMBRE	1,193	36,388.15	30.50
DICIEMBRE	1,116	34,832.37	31.21
TOTAL 2° SEM.	7,803	210,005.08	
COSTO PROMEDIO DE RECETA - 2° SEMESTRE :			26.91

TOTAL GENERAL DE ATENCIONES:

	N° RECETAS	MONTO DE RECETAS ATENDIDAS	PROMEDIO COSTO x RECTAS
TOTAL 1° SEM.	8,531	246,080.25	28.85
TOTAL 2° SEM.	7,803	210,005.08	26.91
TOTAL GENERAL	16,334	456,085.33	
COSTO PROMEDIO DE RECETA - ANUAL :			27.92

FUENTE : CENTRO MEDICO - ENERO 2002

Capítulo 8. Otras Actividades Universitarias

CUADRO Nº 8.1

EVENTOS DE EXTENSION Y PROMOCION GRATUITOS

PERIODO 2001-I			
EVENTO	NUMERO DE PARTICIPANTES	DIRIGIDO A	OTRAS ENTIDADES ORGANIZADORAS
MODULO DE PROMOCION:			
- COMPUTACION E INFORMATICA PARA DOCENTES APLICACION DE LA PEDAGOGIA DEL CAOS	31	DOCENTES	
- COMPUTACION E INFORMATICA PARA PROYECTOS EDUCATIVOS	18	DOCENTES	
- LA NUEVA EDUCACION Y EL PENSAMIENTO COMPLEJO: EDUCACION Y TRANSDISCIPLINARIEDAD ENSEÑAR LA COMPRESION	80	DOC./ALUM./PUB.	UNSCH
- DEL CONSTRUCTIVISMO A LA PEDAGOGIA DEL CAOS: DE CONSUMIDOR A PRODUCTOR DE CONOCIMIENTOS INNOVADORES	9	DOCENTES	
- DESARROLLO DE PENSAMIENTO E INTELIGENCIAS MULTIPLES: TECNICAS Y HERRAMIENTAS	11	DOCENTES	
- LA NUEVA EDUCACION Y EL PENSAMIENTO COMPLEJO	40	DOCENTES	CORD. CORP. EDUC.
- DISEÑO DE PROYECTOS EDUCATIVOS	22	DOCENTES	CORD. A.G.E. CEPS
- NUEVOS ENFOQUES DE LA EVALUACION EN LA EDUCACION	22	DOCENTES	CORD. A.G.E. CEPS
- DIDACTICA DE LA MATEMATICA EN LA EDUCACION	53	DOCENTES	CORD. A.G.E. CEPS
- LIDERAZGO Y GESTION DEL CENTRO EDUCATIVO	8	DOCENTES	CORD. A.G.E. CEPS
MODULO DE DESARROLLO			
- CONTABILIDAD PARA NO CONTADORES I	5	PERS. ADM.	
- REDACCION Y COMUNICACION: COMPETENCIAS LINGÜISTICA	11	SECRETARIAS	CORD. BIENESTAR U.
- LIDERAZGO DE LA SECRETARIA GLOBAL Y LA NUEVA CIENCIA ADMINISTRATIVA	34	SECRETARIAS/UNSCH	UNSCH
MODULO DE EXTENSION			
- SEMINARIO NACIONAL: LA SECRETARIA GLOBAL Y EL "MANAGEMENT" DE ASISTENTES DE GERENCIA, LIDERAZGO SECRETARIAL Y LA NUEVA CIENCIA ADMINISTRATIVA	591	SECRETARIAS/ASIST.	

PERIODO 2001-II			
EVENTO	NUMERO DE PARTICIPANTES	DIRIGIDO A	OTRAS ENTIDADES ORGANIZADORAS
MODULO DE PROMOCION			
- COMPUTACION E INFORMATICA PARA PROYECTOS EDUCATIVOS	17	DOCENTES	
- DETECCION Y TRATAMIENTO DE LOS PROBLEMAS DE APRENDIZAJE	23	DOCENTES	
- ESTIMULACION TEMPRANA Y DETECCION PRECOZ DE LOS PROBLEMAS DE AUDICION Y LENGUAJE	19	DOCENTES	
- ESTIMULACION TEMPRANA Y DETECCION PRECOZ DE LOS PROBLEMAS DE AUDICION Y LENGUAJE	9	DOCENTES	
- DETECCION Y TRATAMIENTO DE LOS PROBLEMAS DE APRENDIZAJE	13	DOCENTES	
- DIDACTICA DE LA MATEMATICA Y CURRICULO POR COMPETENCIA	36	DOCENTES	CORD. A.G.E. CEPS
- LOGRANDO APRENDIZAJES SIGNIFICATIVOS EN FISICA	11	DOCENTES	CORD. A.G.E. CEPS
- NUEVOS ENFOQUES PARA LA ENSEÑANZA DE LA QUIMICA	12	DOCENTES	CORD. A.G.E. CEPS
MODULO DE DESARROLLO			
- INGLES INICIAL	14	PERS. ADM.	
- TECNICAS MODERNAS DE REDACCION	12	PERS. ADM.	
- TECNICAS MODERNAS DE REDACCION	7	SECRETARIAS	
- CONTABILIDAD GERENCIAL PARA SECRETARIAS	8	SECRETARIAS Y ASIST.	
- TECNICAS MODERNAS DE REDACCION	9	SECRETARIAS	

CUADRO N° 8.2

APOYO EN LA ORGANIZACION DE LOS CURSOS TECNICOS - PRODUCTIVOS

AÑO 2001		
EVENTOS	NUMERO DE PARTICIPANTES	LUGAR
MODERNIZACION TECNOLOGICA (2001-I)		
- ELABORACION DE PRODUCTOS DE LIMPIEZA	25	CEPS-AREA G.E.
- ELABORACION DE PRODUCTOS QUIMICOS INDUSTRIALES	19	CEPS-AREA G.E.
- ELABORACION DE PRODUCTOS COSMETICOS	6	CEPS-AREA G.E.
GESTION EMPRESARIAL (2001-I)		
- LAS PYMES EN UN MUNDO GLOBALIZADO: DESAFIOS Y OPORTUNIDADES PARA EL DESARROLLO REGIONAL	50	CONVENIO/UNSCH
- ELABORACION Y EVALUACION DE PROYECTOS DE INVERSION	25	CEPS-AREA G.E.
- ECOLOGIA Y GESTION AMBIENTAL	5	COORD. BIENESTAR U.
- PLANEAMIENTO Y ANALISIS ESTRATEGICO	10	CEPS-AREA G.E.
- COSTOS INDUSTRIALES	6	CEPS-AREA G.E.
MODERNIZACION TECNOLOGICA (2001-II)		
- ELABORACION DE PRODUCTOS DE LIMPIEZA	12	CEPS-AREA G.E.
- ELABORACION DE PRODUCTOS COSMETICOS	11	CEPS-AREA G.E.
- ELABORACION DE PRODUCTOS QUIMICOS INDUSTRIALES	10	CEPS-AREA G.E.
- CONTROL DE LA CALIDAD SECTOR CONFECCIONES	11	CEPS-AREA G.E.
- CONTROL DE ALMACENES E INVENTARIOS	11	CEPS-AREA G.E.
GESTION EMPRESARIAL (2001-II)		
- COMO CONSTITUIR UNA ONG	13	CEPS-AREA G.E.
- CONTROL DE ALMACENES E INVENTARIOS	4	CEPS-AREA G.E.
- COMO FINANCIAR UNA ONG	8	CEPS-AREA G.E.
- ORGANIZACION Y METODOS	7	CEPS-AREA G.E.
- ELABORACION, EVALUACION Y FINANCIAMIENTO DE PROYECTOS DE INVERSION	10	CEPS-AREA G.E.
- GESTION LOGISTICA	6	CEPS-AREA G.E.

FUENTE : CENCA - MARZO 2002

CUADRO N° 8.3

DESARROLLO DE LOS MODULOS DE COMPUTACION

AÑO 2001		
MODULOS / CURSOS	N° PARTICIPANTES	LUGAR
MODERNIZACION ADM./MODULO DE COMPUTACION (2001-I)		
- MS. POWER POINT 2000 / INTERNET	17	CENCA/CEPS
- WINDOWS 98 / MS. WORD 2000	21	CENCA
- MS. ACCESS 2000	15	CETEL
- INTERNET - MS. POWER POINT 2000	14	SUTUNI-FENTUP
- MS. EXCEL 2000	19	CEPS
- MS. FRONT PAGE 2000	9	CEPS
- WINDOWS 98	26	SUTUNI
- MS. EXCEL 2000	8	SUTUNI
- MS. WORD 2000	25	SUTUNI
- COREL DRAW 9.0	7	SUTUNI
- MODULO AVANZADO EN COMPUTACION	51	SUTUNI
MODERNIZACION ADM./MODULO DE COMPUTACION (2001-II)		
- POWER POINT/INTERNET	18	CEPS
- WINDOWS-MS. WORD	19	CEPS
- FRONT PAGE 2000	7	CEPS
- ENSAMBLAJE DE PCS	10	CENCA
- WINDOWS-MS. WORD 2000 - PRIMER GRUPO SABADOS	13	CETEL
- WINDOWS-MS. WORD 2000 - SEGUNDO GRUPO SABADOS	9	CETEL
- MS. EXCEL 2000	8	CEPS

FUENTE : CENCA - MARZO 2002

CUADRO N° 8.4

BECARIOS DEL PROGRAMA DE COOPERACION INTERUNIVERSITARIA

PROGRAMA DE COOPERACION INTERUNIVERSITARIA / AMERICA LATINA-ESPAÑA 2001

FACULTAD DE ORIGEN	NUM. BECARIOS UNI	TEMA O CURSO	UNIVERSIDAD DE DESTINO
FAUA	5 (3 PLAZA CONCERTADA)	- ARQUITECTURA - ARQUITECTURA - ARQUITECTURA - PROYECTOS ARQUITECTONICOS - HISTORIA DEL ARTE MODERNO SIGLO XVI-XVIII	UNIVERSIDAD POLITECNICA DE CATALUNYA UNIVERSIDAD POLITECNICA DE CATALUNYA UNIVERSIDAD POLITECNICA DE CATALUNYA UNIVERSIDAD POLITECNICA DE CATALUNYA UNIVERSIDAD DE ALCALA
FIIS	1	- REDES EN COMPUTADORES Y SERVICIOS PUBLICOS DE DATOS	UNIVERSIDAD DE GIRONA
FC	3 (1 PLAZA CONCERTADA)	- CIENCIA Y TECNOLOGIA DE MENBRANAS - DESAR. DE PRACT. DE ORDE. PARA ECUAC. DIFERENC - QUIMICA	UNIVERSIDAD DE VALLADOLID UNIVERSIDAD POLITECNICA DE MADRID UNIVERSIDAD DE ALICANTE
FIQM	1	- PARAMETRIA TEXTIL FISICA	UNIVERSIDAD POLITECNICA DE CATALUNYA
FIM	2	- SIMULACION PROCESO DE FABRICACION - INGENIERIA INDUSTRIAL E INGENIERIA QUIMICA	UNIVERSIDAD DE VIGO UNIVERSIDAD DE EXTREMADURA
TOTAL	12		

FUENTE : OCPLA, UNIDAD DE COOPERACION TECNICA INTERNACIONAL - ENERO 2002

CUADRO N° 8.5

BECARIOS DEL PROGRAMA DE COOPERACION INTERUNIVERSITARIA

PROGRAMA DE COOPERACION INTERUNIVERSITARIA / ESPAÑA-AMERICA LATINA 2001

FACULTAD DE DESTINO	NUM. BECARIOS - ESPAÑOLES	TEMA O CURSO	UNIVERSIDAD DE ORIGEN
FAUA	7	ARQUITECTURA HISTORIA E HISTORIA DEL ARTE ARQUITECTURA ARQUITECTURA EL ESPACIO PUBLICO COMO EXPRESION DE LA DINAMICA URBANA, CULTURA E IDENTIFICACION DE LA POBLACION PROYECTO VIVIENDA Y CIUDAD	UNIVERSIDAD DE SEVILLA UNIVERSIDAD DE EXTREMADURA UNIVERSIDAD POLITECNICA DE CATALUNYA UNIVERSIDAD POLITECNICA DE CATALUNYA UNIVERSIDAD POLITECNICA DE CATALUNYA UNIVERSIDAD POLITECNICA DE CATALUNYA
FC	3	QUIMICA INGENIERIA DE TELECOMUNICACIONES QUIMICA ORGANICA	UNIVERSIDAD DE ALICANTE UNIVERSIDAD DE CANTABRIA UNIVERSIDAD COMPLUTENSE DE MADRID
IMCA	1	MATEMÁTICA Y ESTADISTICA	UNIVERSIDAD DE VALLADOLID
TOTAL	11		

FUENTE : OCPLA, UNIDAD DE COOPERACION TECNICA INTERNACIONAL - ENERO 2001

IMCA : INSTITUTO DE MATEMÁTICA Y CIENCIAS AFINES

CUADRO N° 8.6

PROYECTOS DE INVESTIGACION Y/O DESARROLLO - INSTITUTO GENERAL DE INVESTIGACION
AÑO 2001

AÑO 2001			
TITULO	TIPO (*)	NUMERO DE PARTICIPANTES	DEPENDENCIA
"BIOGAS PARA LA GENERACION DE ENERGIA"	PROY. INVESTIGACION MULTIDISCIPLINARIA	8	IGI/CER/FIM/FIA/FIQM
ESTUDIO DEL COMPORTAMIENTO DEL SISTEMA DE INYECCION DIESEL	PROY. INVESTIGACION	4	FIM
DISTRIBUCION DE TIPO SEPARADO MEDIANTE LA MODELACION FISICO MATEMATICO.			
RECOPIACION MUESTRAS ESTUDIO QUIMICO DEL CACTUS SAN PEDRO	PROY. INVESTIGACION	4	FC
ACTUALIZACION DEL CATASTRO UNI, EVALUACION DE LA CALIDAD DE VIDA Y EL NIVEL DE OCUPACION DE LA INFRAESTRUCTURA DE LA UNI.	PROY. DESARROLLO	5	OCPLA
RENOVACION MEMBRESIA "ISTEC"	PROY. DESARROLLO	2	FIEE
CURSO TALLER "FIBRAS OPTICAS"	PROY. DESARROLLO	2	FC
V SEMINARIO INTERNACIONAL DE MATEMATICAS APLICADA Y OPTIMIZACION	PROY. DESARROLLO	2	FC
ESTUDIO QUIMICO DE PLANTAS CONSTITUYENTES PSICOACTIVAS II	PROY. DESARROLLO	3	FC
SOCAVACION ALREDEDOR DE PILARES DE SECCION CIRCULAR EN LEGRAS GRANULARES NO COHESIVOS.	PROY. INVESTIGACION	4	FIC
ESTUDIO QUIMICO DE PLANTAS	PROY. DESARROLLO	2	FC
ACTUALIZACION Y EVALUACION DEL PADRON DE DOCUMENTOS AÑOS 2000 - 2001.	PROY. DESARROLLO	3	IGI
TOTAL DE PARTICIPANTES		39	

AÑO 2001 - APOYO PARTICIPACION DOCENTE y ASISTENCIA ESTUDIANTES UNIVERSITARIOS		
TITULO	NUMERO DE PARTICIPANTES	DEPENDENCIA
BECA COOPERACION INTERUNIVERSITARIA AMERICA LATINA 2001	1	FAUA
VII WORKSHOP DE IBERCHIP	1	FIEE
VII WORKSHOP DE IBERCHIP	1	FIEE
X CONGRESO DE LA FEDERACION INTERNACIONAL TALLER "LA VULNERABILIDAD FRENTE A LOS DESASTRES NATURALES DE LOS ASENTAMIENTOS URBANOS EN LATINOAMERICA"	1	FIC
CONGRESO "WORLD WATER AND ENVIRONMENTAL RESOURCES"	1	FIC
MAESTRIA "GESTION URBANA AMBIENTAL"	2	FAUA
IX SEMINARIO "HISTORIA Y RESTAURACION DEL CENTRO HISTORICO DE LIMA"	1	FAUA
TALLER URBANO 4 "IMAGENES URBANAS"	3	FAUA
"CONFERENCE ON CONTROL APPLICATION Y SIMPOSIUM "INTELLIGENT CONTROL"	1	FIEE
VISITA A UNIVERSIDAD "BLAISE PASCALE"	1	FC
MAESTRIA "PLANIFICACION Y GESTION URBANO REGIONAL"	1	FAUA
MAESTRIA "RENOVACION URBANA"	1	FAUA
IX SIMPOSIO PERUANO DE ENERGIA SOLAR	1	FIQM
IX SIMPOSIO PERUANO DE ENERGIA SOLAR	1	FIM
XI IBEROAMERICAN SCIENCE AND TECHNOLOGY EDUCATION CONSORTIUM	1	FIEE
TOTAL DE PARTICIPANTES	18	

FUENTE : INSTITUTO GENERAL DE INVESTIGACIONES - ENERO 2002

CUADRO N° 8.7

CONVENIOS NACIONALES SUSCRITOS POR LA UNI: 2001

FECHA DE SUSCRIPCION	ENTIDAD	CARACTERISTICAS DEL CONVENIO	VIGENCIA
16.01.2001	ACADEMIA DE LA MAGISTRATURA	LA ACADEMIA REALIZA UN CONVENIO CON LA UNI PARA QUE SE ENCARGUE DEL PROCESO DE ADMISION DE LA QUINTA CONVOCATORIA DEL PROGRAMA DE FORMACION DE ASPIRANTES (PROFA)	CONCLUIDO TODO EL PROCESO DE ADMISION TERMINA EL CONVENIO
17.01.2001	INSTITUTO NACIONAL DE SALUD (ORGANISMO DESCENTRALIZADO DEL MINISTERIO DE SALUD)	CONVENIO DE TRANSFERENCIA DE FONDOS POR ENCARGO CELEBRADO ENTRE EL INSTITUTO NACIONAL DE SALUD Y LA UNIVERSIDAD NACIONAL DE INGENIERIA	3 MESES Y 12 DIAS (AL 30.04.2001)
25.01.2001	MUNICIPALIDAD PROVINCIAL DEL ALTO AMAZONAS	CONVENIO GENERAL DE COOPERACION INTERINSTITUCIONAL ENTRE LA MUNICIPALIDAD PROVINCIAL DEL ALTO AMAZONAS Y LA UNIVERSIDAD DE INGENIERIA.	2 AÑOS
25.01.2001	MUNICIPALIDAD PROVINCIAL DEL ALTO AMAZONAS	CONVENIO PARA REALIZAR EL ESTUDIO DE LEVANTAMIENTO CATASTRAL EN LA CIUDAD DE YURIMAGUAS	120 DIAS
25.01.2001	MUNICIPALIDAD PROVINCIAL DEL ALTO AMAZONAS	CONVENIO PARA REALIZAR EL ESTUDIO PLAN OPERATIVO URBANO DE YURIMAGUAS	120 DIAS
25.01.2001	UNIVERSIDAD NACIONAL DE SAN CRISTOBAL DE HU	CONVENIO ESPECIFICO DE COOPERACION PARA REALIZAR ASISTENCIA ACADEMICA A LA FACULTAD DE INGENIERIA DE MINAS, GEOLOGICA Y CIVILES DE LA UNSCH	2 AÑOS
26.01.2001	UNIVERSIDAD NACIONAL PEDRO RUIZ GALLO	CONVENIO DE COOPERACION INSTITUCIONAL, LAS PARTES ACUERDAN ESTABLECER LOS ALCANCES GENERALES DE COOPERACION EN LA REALIZACION DE ACTIVIDADES DE INVESTIGACION, EXTENSION SOCIAL, INTERCAMBIO DE PROFESORES ASISTENCIA EN INNOVACION DE LINEAS ACADEMICAS, REFORMA CURRICULAR, CAPACITACION Y OBTENCION DE GRADOS AVANZADOS DE DOCENTES Y EGRESADOS DE AMBAS UNIVERSIDADES.	3 AÑOS
08.02.2001	UNIVERSIDAD NACIONAL DE EDUCACION ENRIQUE (VALLE	EL OBJETO DEL CONVENIO ESPECIFICO ES LA EJECUCION POR LA MODALIDAD DE ENCARGO DEL PROYECTO "BACKBONE DE FIBRA OPTICA DE LA UNE".	75 DIAS
22.02.2001	ASOCIACION DE PRODUCTORES AGRICOLAS "MERC SANTA ANITA"	ADDENDUM, LAS PARTES CONVIENEN EN AMPLIAR LOS TRABAJOS DE CABLEADO GENERAL Y CONEXION DE 02 PUNTOS ADICIONALES DE RED, CONEXION A 03 COMPUTADORAS ADICIONALES, INSTALACION PUESTA A PUNTO DE CADA TOMA DE RED.	7 DIAS
22.02.2001	MUNICIPALIDAD DE SAN JUAN DE MIRAFLORES	CONVENIO DE APOYO INSTITUCIONAL PARA LA GESTION DE LA CONSTRUCCION DE LA NUEVA SEDE MUNICIPAL.	180 DIAS
01.03.2001	UNIVERSIA PERU S.A.	CONVENIO SOBRE PORTAL UNIVERSITARIO "UNIVERSIA" AMBAS ENTIDADES DECLARAN SU INTENCION DE COLABORAR Y DEDICAR SUS MEJORES ESFUERZOS AL DESARROLLO EN EL PERU DEL PORTAL UNIVERSITARIO "UNIVERSIA" PARA QUE PRESTE SERVICIOS A LOS UNIVERSITARIOS Y PERSONAS, ENTIDADES E INSTITUCIONES INTERESADAS POR LOS TEMAS UNIVERSITARIOS Y ACTIVIDADES DESARROLLADAS POR LAS UNIVERSIDADES	2 AÑOS
07.03.2001	MUNICIPALIDAD DE SAN JUAN DE MIRAFLORES	ADDENDA AL CONVENIO DE APOYO INTERINSTITUCIONAL PARA LA GESTION DE LA CONSTRUCCION DE LA NUEVA SEDE MUNICIPAL	NO INDICADO
07.03.2001	MUNICIPALIDAD DE CAÑETE	CONVENIO ESPECIFICO PARA LA EJECUCION DE LA OBRA PAVIMENTACION CALLE M ENRIQUETA DOMINICI-URB. SAN JOSE	15 DIAS
12.03.2001	EL PROYECTO PER/95/031 "APOYO A LA GESTION OF DEL MINISTERIO DE RELACIONES EXTERIORES"	CONTRATO EJECUCION DE OBRAS, PARA LA EJECUCION DE OBRA: TRABAJO DE ALBAÑILERIA EN EL SEGUNDO SOTANO DEL EDIFICIO LAMPA	45 DIAS
MARZO.2001	UNIVERSIDAD NACIONAL MAYOR DE SAN MARCOS	CONVENIO DE COOPERACION INSTITUCIONAL, ESTE CONVENIO CONSTITUYE EL MARCO DENTRO DEL CUAL SE DETERMINARA MEDIANTE CONVENIOS ESPECIFICOS O CONTRATOS DE LOCACION DE SERVICIOS. LAS ACCIONES DE COOPERACION A DEFINIR POR LOS REPRESENTANTES DE AMBAS PARTES	2 AÑOS
MARZO.2001	ASOCIACION DE PRODUCTORES AGRICOLAS "MERC SANTA ANITA"	CONTRATO DE LOCACION DE SERVICIOS, TRABAJOS ORIENTADOS A LA AUTOMATIZACION DEL SISTEMA DE GESTION ADMINISTRATIVA DE LA ASOCIACION	45 DIAS
22.03.2001	EJERCITO DEL PERU	CONVENIO GENERAL DE COOPERACION CIENTIFICO-TECNOLOGICO	4 AÑOS
ABRIL.2001	HOSPITAL NACIONAL ARZOBISPO LOAYZA	CONVENIO ESPECIFICO DE EJECUCION DE OBRAS DE LA AMPLIACION DE LA CUNA JARDIN N° 111 DEL HOSPITAL ARZOBISPO LOAYZA	75 DIAS
ABRIL.2001	EMPRESA DE TRANSMISION ELECTRICA CENTRO N	CONVENIO DE COOPERACION TECNICA RECIPROCA EN AREAS DE INTERES MUTUO, TALES COMO LA DEL CONOCIMIENTO CIENTIFICO, TECNOLOGICO, INVESTIGACION PLANIFICACION, OPERACION, SUPERVISION PROYECTOS, PRUEBAS Y ENSAYOS DE LABORATORIO Y DE CAMPO, ENTRE OTROS.	2 AÑOS
19.04.2001	INSTITUTO NACIONAL DE DESARROLLO: PROYECTO JEQUETEPEQUE ZAÑA (DEJEZA)	CONVENIO DE COOPERACION TECNICA, EL OBJETIVO PRINCIPAL DEL PRESENTE CONVENIO ES DETERMINAR EL NIVEL DE EFECTIVIDAD Y EFICIENCIA EN EL CUMPLIMIENTO DE LAS LABORES DE OPERACION Y MANTENIMIENTO DE LA PRESA GALLITO CIEGO Y BOCATOMA TALAMBO ZAÑA REALIZADA POR LA EMPRESA OPEMA-JEQUETEPEQUE.	12 DIAS
24.04.2001	HOSPITAL NACIONAL ARZOBISPO LOAYZA	CONVENIO MARCO DE COOPERACION MUTUA, REALIZADO PARA LA FORMULACION Y EJECUCION DE PROYECTOS	2 AÑOS
26.04.2001	HOSPITAL NACIONAL ARZOBISPO LOAYZA	CONVENIO ESPECIFICO DE EJECUCION DE LA INSTALACION DE LA RED DE CABLEADO ESTRUCTURADO Y BACKBONE DE FIBRA OPTICA PARA EL HOSPITAL	60 DIAS
30.04.2001	CONSEJO TRANSITORIO DE ADMINISTRACION REGI MOQUEGUA - CTAR. MOQUEGUA	PARA UNIR ESFUERZOS CON LA UNI-CISMID CON LA FINALIDAD DE CONTAR CON DOCUMENTOS TECNICOS QUE PERMITA DEFINIR LA REPARACION Y REFORZAMIENTO DEL CENTRO DE SALUD DE SAN ANTONIO, PARA EL EFECTO LA UNI-CISMID REALIZARAN UN ESTUDIO, PROYECTO Y EXPEDIENTE TECNICO PARA LA REPARACION Y REFORZAMIENTO DEL MENCIONADO CENTRO DE SALUD.	60 DIAS

CUADRO N° 8.7

CONVENIOS NACIONALES SUSCRITOS POR LA UNI: 2001

FECHA DE SUSCRIPCION	ENTIDAD	CARACTERISTICAS DEL CONVENIO	VIGENCIA
MAYO.2001	HOSPITAL NACIONAL ARZOBISPO LOAYZA	CONVENIO DE ATENCION MEDICA PARA LOS ALUMNOS DE LA UNIVERSIDAD NACIONAL DE INGENIERIA	NO INDICADO
16.05.2001	INSTITUTO METROPOLITANO DE PLANIFICACION	CONVENIO GENERAL DE COOPERACION INTERINSTITUCIONAL, OBJETIVO DE ESTE CONVENIO: LA FORMULACION Y DESARROLLO DE ACTIVIDADES, ESTUDIOS Y PROYECTOS URBANOS PARA EL DESARROLLO INTEGRAL Y PROYECCION SOCIAL DE LA CIUDAD DE LIMA	2 AÑOS
21.05.2001	PATRONATO DE PROMOCION TURISTICA	CONVENIO MARCO DE COOPERACION INSTITUCIONAL, LAS ACTIVIDADES PROGRAMADAS EN EL PRESENTE CONVENIO SE REALIZAN DENTRO DE LOS FINES EDUCATIVOS DE FORMACION ACADEMICO-PROFESIONAL DE LA UNI	2 AÑOS
22.05.2001	MUNICIPALIDAD PROVINCIAL DE CARHUAZ	CONVENIO MARCO DE COOPERACION INSTITUCIONAL. LAS ACTIVIDADES PROGRAMADAS EN EL PRESENTE CONVENIO SE REALIZAN DENTRO DE LOS FINES EDUCATIVOS DE FORMACION ACADEMICO-PROFESIONAL DE LA UNI	2 AÑOS
31.05.2001	MUNICIPALIDAD DISTRITAL DE SANTA ANITA	CONVENIO ESPECIFICO DE APOYO A LA CAPACITACION EN INFORMATICA DIRIGIDO A LA JUVENTUD DEL DISTRITO DE SANTA ANITA Y PUBLICO EN GENERAL	1 AÑO
	MUNICIPALIDAD DISTRITAL DE SANTA ANITA	ADDENDA AL CONVENIO MARCO DE COOPERACION INTERINSTITUCIONAL, ACUERDA AMPLIAR HASTA EL 31.12.2002 EL PLAZO DE VIGENCIA DEL CONVENIO MARCO	HASTA EL 31.12.2002
31.05.2001	TRANSPORTADORA DE GAS DEL PERU S.A.	CONVENIO MARCO DE COOPERACION, ES PROPOSITO DEL CONVENIO ESTABLECER LOS MECANISMOS DE COOPERACION ENTRE LAS PARTES QUE PERMITAN INCENTIVAR E IMPULSAR LA INVESTIGACION CIENTIFICA, EL DESARROLLO ACADEMICO Y LA CAPACIDAD PROFESIONAL Y TECNICA EN ASPECTOS REFERIDOS A LA INDUSTRIA DEL GAS	4 AÑOS
22.06.2001	MUNICIPALIDAD PROVINCIAL DE PIURA, LA UNIVERSIDAD NACIONAL DE PIURA, EL COLEGIO DE ARQUITECTOS PERU-FILIAL PIURA, EL COMITE DE GESTION DE LA URBANIZACION ANTONIO EGUIGUREN Y EL COMITÉ DE LUCHA EXPA	CONVENIO MARCO CON EL OBJETO DE PROPORCIONAR A LA MUNICIPALIDAD DE PIURA, EL INSTRUMENTO TECNICO LEGAL QUE LE PERMITA PROGRAMAR ACCIONES PARA LA EJECUCION DE LA HABILITACION URBANA EN LA ZONA DENOMINADA UPIS "LOS POLVORINES", "LUIS A. EGUIGUREN" Y ALEDAÑOS AL "PARQUE KURT BEER" DE MANERA PLANIFICADA Y ORDENADA, POR ENDE, CONSEGUIR CONDICIONES OPTIMAS DE SEGURIDAD Y HABITABILIDAD DE SU POBLACION ASENTADA Y POR ASENTAR	90 DIAS
25.06.2001	COMPANIA MINERA CONDESTABLE S.A.	CONVENIO DE COOPERACION INTERINSTITUCIONAL, CON EL OBJETO DE COMPLEMENTAR UN PROGRAMA DE TRABAJO DE INVESTIGACION Y/O TESIS EN LOS SIGUIENTES TEMAS: PRODUCCION DE SULFATO DE COBRE Y OTROS PRODUCTOS COMERCIALES A PARTIR DE SOLUCIONES Y COBRE METALICO , LIXIVIACION BACTERIANA DE CALCOPITA Y COBRE OXIDADO EN PILAS	9 MESES
12.07.2001	UNIVERSIDAD NACIONAL DEL ALTIPLANO DE PUNO	CONVENIO MARCO DE COOPERACION INTERINSTITUCIONAL, EL OBJETIVO DEL PRESENTE CONVENIO MARCO, ES ESTABLECER LAS BASES DE COLABORACION ENTRE LA UNAP Y LA UNI, A FIN DE LOGRAR EL APOYO EN ASESORAMIENTO TECNICO-CIENTIFICO, 3INTERCAMBIO DE PERSONAL DOCENTE E INVESTIGADOR, DESARROLLO DE PROYECTOS DE INVESTIGACION Y DOCENCIA, CONFORME A PROGRAMAS Y ACCIONES CONCRETAS QUE SE ESTIPULARAN EN CONVENIOS ESPECIFICOS AL AMPARO DEL PRESENTE CONVENIO	2 AÑOS
26.07.2001	MUNICIPALIDAD DE CAÑETE	CONVENIO ESPECIFICO PARA LA EJECUCION DE LA OBRA CANALIZACION ACEQUIA "POCOTO" TERCERA ETAPA	75 DIAS
AGOSTO.2001	HOSPITAL NACIONAL ARZOBISPO LOAYZA	CONVENIO ESPECIFICO DE ELABORACION DE ESTUDIOS DE PROGRAMACION Y ANTEPROYECTO DEL NUEVO HOSPITAL	90 DIAS
03.08.2001	INSTITUTO NACIONAL DE DEFENSA CIVIL	CONVENIO MARCO DE COOPERACION INTERINSTITUCIONAL, PARA REALIZAR ACCIONES CONJUNTAS EN PROGRAMAS DE PREVENCION Y MITIGACION DE DESASTRES, EJECUCION DE PROYECTOS DE INVESTIGACION, CAPACITACION , DIFUSION , DISEÑO Y MONITOREO DE OBRAS Y COMUNICACION SOCIAL EN BENEFICIO DE LA COMUNIDAD Y EL DESARROLLO	3 AÑOS
20.08.2001	MUNICIPALIDAD DISTRITAL DE SANTA ANITA	CONVENIO ESPECIFICO DE EJECUCION DE OBRA "COMPLEJO MUNICIPAL DE NATACION"	150 DIAS
20.08.2001	MUNICIPALIDAD DISTRITAL DE SANTA ANITA	CONVENIO ESPECIFICO DE EJECUCION DE OBRA "ESTADIO MUNICIPAL DE SANTA ANITA"	NO INDICADO
12.09.2001	MUNICIPALIDAD DISTRITAL DE PACOCHA	ADDENDA AL CONVENIO ESPECIFICO DE COOPERACIONES INSTITUCIONALES PARA REALIZAR EL ESTUDIO PLAN ORDENAMIENTO URBANO DE PACOCHA	HASTA EL 10.10.2002
17.09.2001	ASAMBLEA NACIONAL DE RECTORES	CONVENIO PARA LA ELABORACION DE CARNET UNIVERSITARIO 2001	HASTA EL 20.12.2001
03.10.2001	EMPRESA MUNICIPAL DE AGUA POTABLE Y ALCANTARILLADO EMAPA - HUACHO	CONVENIO INSTITUCIONAL PARA REALIZAR LA EVALUACION TECNICA DE LA ADQUISICION DE EQUIPOS Y COMPONENTES ELECTRICOS E INSTALACION DEL BANCO DE CONDESADORES	10 DIAS
03.10.2001	ARZOBISPADO DEL CUSCO	CONVENIO PARA LA REALIZACION DEL ESTUDIO DENOMINADO "EVALUACION DE LA VULNERABILIDAD DE LA CATEDRAL DEL CUZCO	60 DIAS
23.10.2001	HOSPITAL SERGIO E. BERNALES	CONVENIO ESPECIFICO PARA LA EJECUCION DE LA INSTALACION DE LA RED DE CABLEADO ESTRUCTURADO PARA EL HOSPITAL	NO INDICADO
13.11.2001	FONDO DE SALUD POLICIAL	CONVENIO MARCO DE COOPERACION INSTITUCIONAL, TIENE COMO OBJETO DEFINIR ORGANIZAR Y EJECUTAR ACCIONES DE COOPERACION E INTERCAMBIO DE INTERES Y BENEFICIO RECIPROCO PARA LAS INSTITUCIONES QUE LO SUSCRIBEN	2 AÑOS

CUADRO N° 8.7

CONVENIOS NACIONALES SUSCRITOS POR LA UNI: 2001

FECHA DE SUSCRIPCIÓN	ENTIDAD	CARACTERÍSTICAS DEL CONVENIO	VIGENCIA
14.11.2001	FONDO DE SALUD POLICIAL	CONVENIO ESPECIFICO PARA ENCARGAR A LA UNI LA ADQUISICION DE LOS EQUIPOS DE LA ELECTRONICA DE RED, EQUIPOS DE COMPUTO (SERVIDOR Y COMPUTADORAS), UPS Y AIRE ACONDICIONADO CON LA FINALIDAD DE IMPLEMENTAR UNA RED DE AREA AMPLIA QUE UNA LOS PUNTOS ENTRE LAS FARMACIAS FOSPOLI DEL HOSPITAL CENTRAL PNP, HOSPITAL AUGUSTO B. LEGUIA DEL RIMAC Y LA FARMACIA CENTRAL FOSPOLI CON EL SERVIDOR PRINCIPAL UBICADO EN LA OFICINA DE INFORMATICA	2 MESES
23.11.2001	INSTITUCIONES QUE CONFORMAN LA MESA DE TRABAJO PARA LA PREVENCIÓN DEL CONSUMO DE DROGAS: UNIVERSIDAD NACIONAL DEL CALLAO, UNIVERSIDAD NACIONAL FEDERICO VILLAREAL, UNIVERSIDAD MAYOR DE SAN MARCOS, PONTIFICIA UNIVERSIDAD CATOLICA DEL PERU, UNIVERSIDAD DE LIMA, UNIVERSIDAD INCA GARCILASO DE LA VEGA, UNIVERSIDAD PERUANA CAYETANO HEREDIA, UNIVERSIDAD DE SAN MARTIN DE PORRES, UNIVERSIDAD RICARDO PALMA, UNIVERSIDAD TECNOLÓGICA DEL PERU, ESCUELA DE PERIODISMO JAIME BAUSATE Y MESA, INSTITUTO DE EDUCACION SUPERIOR CESCA.	CONVENIO DE COOPERACION, EL OBJETIVO ES LOGRAR LA CONCERTACION DE ESFUERZOS ENTRE LAS INSTITUCIONES DE EDUCACION SUPERIOR, QUE PERMITA PREVENIR EL CONSUMO DE DROGAS EN LA POBLACION ESTUDIANTIL DESARROLLANDO ESTRATEGIAS Y MECANISMOS DE ACCION COMUNES	INDEFINIDA
27.11.2001	CONSORCIO DE INVESTIGACION EN PROSPECTIVA TECNOLÓGICA: UNIVERSIDAD DE LIMA, UNIVERSIDAD NACIONAL AGRARIA LA MOLINA, PONTIFICIA UNIVERSIDAD CATOLICA DEL PERU, SENATI, INSTITUTO DE INVESTIGACION AGRARIA, SOCIEDAD NACIONAL DE INDUSTRIAS.	CONVENIO DE CREACION DEL CONSORCIO DE INVESTIGACION EN PROSPECTIVA TECNOLÓGICA	3 AÑOS
31.12.2001	MUNICIPALIDAD DISTRITAL DE LURIGANCHO - CHOSICA	CONVENIO ESPECIFICO N° 1: ES EL ESTUDIO Y SELECCIÓN DE LA FUENTE DE ABASTECIMIENTO DE AGUA POTABLE A SER UTILIZADA POR LA POBLACION CHOSICANA UBICADA EN EL MARGEN IZQUIERDO DEL RIO RIMAC, ASI COMO POR LA POBLACION URBANA DEL DISTRITO DE RICARDO PALMA	60 DIAS
19.12.2001	ACADEMIA DE LA MAGISTRATURA	CONVENIO DE COOPERACION INTERINSTITUCIONAL PARA LA ASESORIA Y PRESTACION DE SERVICIOS COMPATIBLES CON SUS FINES, INCLUYENDO ESTUDIOS, PROYECTOS, REMODELACIONES, AMPLIACIONES Y ADECUACIONES FISICAS	2 AÑOS
27.12.2001	PROGRAMA DE CAMINOS RURALES POR EL PROYECTO ESPECIAL REHABILITACION INFRAESTRUCTURA DE TRANSPORTE-PERT-MTC	CONVENIO PARA SUPERVISION DE OBRA DE MANTENIMIENTO EXTRAORDINARIO CONTRIBUYENDO AL RESTABLECIMIENTO DE LA TRANSITABILIDAD DE LOS CAMINOS DESIGNADOS POR EL PROGRAMA EN EL DEPARTAMENTO DE CAJAMARCA, A TRAVES DE LA SUPERVISION	75 DIAS

FUENTE: RECTORADO-MARZO 2002

CUADRO N° 8.8

CONVENIOS INTERNACIONALES SUSCRITOS POR LA UNI : 2001

FECHA DE SUSCRIPCION	PAIS CON EL QUE SE REALIZO EL CONVENIO	ENTIDAD	CARACTERISTICAS DEL CONVENIO	VIGENCIA
18.05.2001	CANADA	UNIVERSIDAD DE CALGARY, DEPARTAMENTO DE INGENIERIA QUIMICA Y PETROLEO	ACUERDO DE COLABORACION DE CAPACITACION EN INGENIERIA DE LOS HIDROCARBUROS	NO INDICADO
29.05.2001	FRANCIA	EMBAJADA DE FRANCIA EN EL PERU	CONVENIO EN EL MARCO DE LA RED FRANCO PERUANA DE EXCELENCIA	1 AÑO
31.05.2001	CONSORCIO PLUSPETROL PERU CORPORATION S.A.	HUNT OIL COMPANY OF PERU L.L.C.SK CORPORATION SUCURSAL PERUANA - HIDROCARBUROS ANDINOS S.A.C	ES PROPOSITO DEL CONVENIO ESTABLECER LOS MECANISMOS DE COOPERACION ENTRE LAS PARTES INVESTIGACION CIENTIFICA , EL DESARROLLO ACADEMICO, LA CAPACIDAD PROFESIONAL Y TECNICA EN ASPECTOS REFERIDOS A LA INDUSTRIA DEL GAS.	4 AÑOS

FUENTE : SECRETARIA GENERAL - MARZO 2002